



DOCUMENT D'OBJECTIFS DU SITE NATURA 2000  
**FR9301999 « CÔTE BLEUE MARINE »**  
Directive Habitats

**ANNEXE 4**  
**Atlas cartographique du Tome 2**  
Version finale – août 2013



Etapes	Dates
Réunion COPIL 1 pour son installation officielle et désignation opérateur (signature convention cadre pour 2 ans)	09 novembre 2009
Réunion COPIL 2 pour le lancement des ateliers de la Concertation	28 septembre 2010
Mise à disposition du CSRPN du Tome 1 "Diagnostic, enjeux et objectifs" (date mise en ligne extranet)	20 avril 2012
Présentation en groupe de travail CSRPN	21 juin 2012
Présentation au CSRPN du Tome 1 "Diagnostic, enjeux et objectifs"	21 juin 2012
Validation scientifique du Tome 1 - date signature attestation par rapporteur scientifique	24 septembre 2013
Réunion COPIL 3 : validation de la partie "Diagnostic, enjeux et objectifs" et débat sur les grands axes du plan d'action (objectifs de gestion)	11 juillet 2012
Réunion d'examen du Tome 2	02 juillet 2013
Réunion COPIL 4 pour la validation du Tome 2 "Plan d'action" et validation du DOCOB final	24 septembre 2013
<b>Approbation DOCOB (publication de l'arrêté interpréfectoral)</b>	<b>21 mars 2014</b>



Direction  
Départementale  
des Territoires  
et de la Mer



## Maître d’ouvrage

---

Ministère de l’Ecologie, du Développement Durable et de l’Energie (MEDDE) – Direction Régionale de l’Environnement, de l’Aménagement et du Logement de Provence-Alpes-Côte d’Azur (DREAL PACA) – Préfecture Maritime de Méditerranée (PREMAR Méditerranée) – Direction Départementale des Territoires et de la Mer des Bouches du Rhône (DDTM 13).

Suivi de la démarche : Martine GENDRE (DREAL PACA), Sylvaine IZE (DDTM-DML 13)

## Opérateur Natura 2000

---

Syndicat Mixte du Parc Marin de la Côte Bleue  
Observatoire du Parc Marin – Plage du Rouet  
31, avenue Jean Bart – BP 42. 13620 Carry-Le-Rouet  
Tél. 04 42 45 45 07 - Fax. 04 42 44 98 06  
Email. [syndicatmixte@parcmarincotebleue.fr](mailto:syndicatmixte@parcmarincotebleue.fr) – site : [www.parcmarincotebleue.fr](http://www.parcmarincotebleue.fr)  
Site Natura 2000 : <http://cotebleuemarine.n2000.fr/>

### Coordination :

Frédéric BACHET, Directeur du PMCB - Eric CHARBONNEL, Responsable scientifique et Natura - Benjamin CADVILLE, chargé de mission Natura 2000.

## Réalisation de l’atlas cartographique

---

Benjamin CADVILLE, Frédéric BACHET et Eric CHARBONNEL.

### Cartographies SIG et Atlas :

Benjamin CADVILLE

## Validation scientifique de l’atlas cartographique

---

Denise BELLAN-SANTINI, Rapporteur scientifique du site Natura 2000 « Côte Bleue Marine », Conseil Scientifique Régional du Patrimoine Naturel (CSRPN) de PACA

Marc VERLAQUE, CSRPN PACA et membre du Conseil Scientifique du Parc Marin de la Côte Bleue

## Crédits photographiques

---

Parc Marin de la Côte Bleue, sauf mention contraire.

## Référence à utiliser :

---

Parc Marin de la Côte Bleue, 2013. Document d'Objectifs du site Natura 2000 FR 9301999 « Côte Bleue Marine ». Annexe 4 « Atlas cartographique du Tome 2 ». *Convention cadre Etat/Parc Marin de la Côte Bleue. Parc Marin de la Côte Bleue publ., Fr. :* 1-30.

SOMMAIRE

LES CONTRATS NATURA 2000 ..... 5

Carte 1 : Localisation de la mesure B01 : faire évoluer et mettre en place des balisages écologiques réglementaires respectant l'intégrité des habitats ..... 6

Carte 2 : Localisation de la mesure B01 : faire évoluer et mettre en place des balisages écologiques réglementaires respectant l'intégrité des habitats – carte de détail n°1 ..... 7

Carte 3 : Localisation de la mesure B01 : faire évoluer et mettre en place des balisages écologiques réglementaires respectant l'intégrité des habitats – carte de détail n°2 ..... 8

Carte 4 : Localisation de la mesure B01 : faire évoluer et mettre en place des balisages écologiques réglementaires respectant l'intégrité des habitats – carte de détail n°3 ..... 9

Carte 5 : Localisation de la mesure B01 : faire évoluer et mettre en place des balisages écologiques réglementaires respectant l'intégrité des habitats – carte de détail n°4 .....10

Carte 6 : Localisation de la mesure B01 : faire évoluer et mettre en place des balisages écologiques réglementaires respectant l'intégrité des habitats – carte de détail n°5 .....11

Carte 7 : Localisation de la mesure B01 : faire évoluer et mettre en place des balisages écologiques réglementaires respectant l'intégrité des habitats – carte de détail n°6 .....12

Carte 8 : Localisation de la mesure B03 : aménager les sites de plongée les plus fréquentés et les plus sensibles .....13

Carte 9 : Localisation de la mesure B03 : aménager les sites de plongée les plus fréquentés et les plus sensibles – carte de détail n°1.....14

Carte 10 : Localisation de la mesure B03 : aménager les sites de plongée les plus fréquentés et les plus sensibles – carte de détail n°2.....15

Carte 11 : Localisation de la mesure B03 : aménager les sites de plongée les plus fréquentés et les plus sensibles – carte de détail n°3.....16

Carte 12 : Localisation de la mesure B03 : aménager les sites de plongée les plus fréquentés et les plus sensibles – carte de détail n°4.....17

Carte 13 : Localisation de la mesure B05 : favoriser la récupération des engins de pêche perdus .....18

Carte 14 : Localisation de la mesure B02 : nettoyer les zones de corps morts abandonnés et sans utilité écologique .....19

LES MISSIONS D’ANIMATION..... 20

Carte 15 : Localisation de la mesure C02 : installer des panneaux d’information et de communication sur le site Natura 2000 .....21

Carte 16 : Localisation de la mesure C03 : poursuivre la sensibilisation du public par le biais des visites aquatiques dans la réserve de Carry-le-Rouet .....22

LES MESURES REGLEMENTAIRES..... 23

Carte 17 : Localisation de la mesure D02 : proposer la modification des périmètres des zones de mouillage autorisées de l’Estaque et de l’Est du golfe de Fos issues de l’arrêté interpréfectoral de la ZMFR du GPMM.....24

Carte 18 : Localisation de la mesure D03 : Pérenniser le dispositif réglementaire des zones marines protégées de Carry-le-Rouet et de Martigues qui prend fin en 2014.....25

Carte 19 : Localisation de la mesure B04 : définir des zones de mouillage autorisées pour les navires de grande plaisance.....26

Carte 20 : Localisation de la mesure B04 : définir des zones de mouillage autorisées pour les navires de grande plaisance – carte de détail n°1.....27

Carte 21 : Localisation de la mesure B04 : définir des zones de mouillage autorisées pour les navires de grande plaisance – carte de détail n°2.....28

Carte 22 : Localisation de la mesure B04 : définir des zones de mouillage autorisées pour les navires de grande plaisance – carte de détail n°3.....29

Carte 23 : Localisation de la mesure B04 : définir des zones de mouillage autorisées pour les navires de grande plaisance – carte de détail n°4.....30



A blue square with a slight gradient and a drop shadow, containing the text 'LES CONTRATS NATURA 2000' in white, bold, sans-serif capital letters.

## **LES CONTRATS NATURA 2000**



LOCALISATION DE LA MESURE B01 :  
Faire évoluer et mettre en place des  
balisages écologiques réglementaires  
respectant l'intégrité des habitats

Légende :

- Balisages à faire évoluer avec des dispositifs d'ancrage écologique
- Site Natura 2000 Côte Bleue Marine
- Concession du DPM attribuée au Parc Marin de la Côte Bleue
- Zone Marine Protégée du Cap Couronne
- Zone Marine Protégée de Carry le Rouet

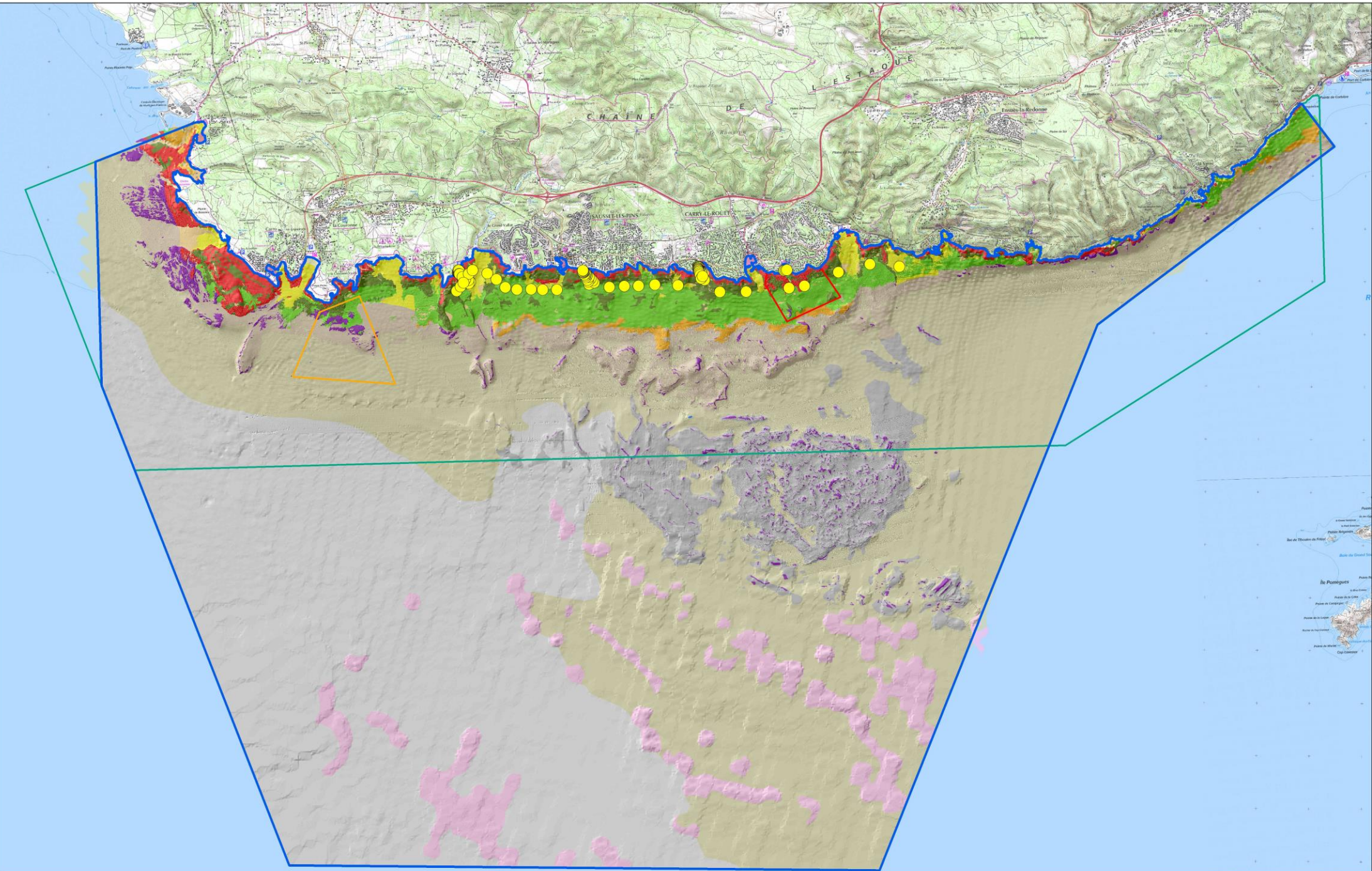

Classification des habitats marins

Herbier de Posidonie (1120)

- Herbier de Posidonie (1120-1)
- Herbier de Posidonie sur roche (1120-1)
- Matte morte (thanatocénose de l'Herbier de Posidonie (1120-1))

Mosaïques relatives à l'Herbier de Posidonie

- Herbier de Posidonie de faible recouvrement (<30%) sur matte morte (1120-1)
- Herbier de Posidonie de faible recouvrement (<30%) sur Sables Fins Bien Calibrés (1120-1 et 1110-6)
- Mosaïque d'Herbier de Posidonie et de Sables grossiers et fins Gravier sous l'influence des Courants de Fond (1120-1 et 1110-7)
- Herbier de Posidonie de faible recouvrement (<30%) et Galets Infralittoraux (1120-1 et 1110-9)
- Matte morte recouverte de Détritique Côtier
- Mosaïque d'Herbier de Posidonie et de Roche Infralittorale à Algues Photophiles (1120-1 et 1170-13)
- Roche Infralittorale à Algues Photophiles et de Matte morte (1170-13 et 1120-1)
- Mosaïque d'Herbier de Posidonie et de Coralligène (1120-1 et 1170-14)

Récifs (1170)

- Roche Infralittorale à Algues Photophiles (1170-13)
- Coralligène (1170-14)

Mosaïques relatives aux Récifs

- Mosaïque d'Herbier de Posidonie et de Roche Infralittorale à Algues Photophiles (1120-1 et 1170-13)
- Roche Infralittorale à Algues Photophiles et Galets Infralittoraux (1170-13 et 1110-9)
- Roche Infralittorale à Algues Photophiles et de Matte morte (1170-13 et 1120-1)
- Mosaïque d'Herbier de Posidonie et de Coralligène (1120-1 et 1170-14)

Bancs de sable à faible couverture permanente d'eau marine (1110)

- Sables Fins de Haut Niveau (1110-5)
- Sables Fins Bien Calibrés (1110-6)
- Sables grossiers et fins Gravier sous l'influence des Courants de Fond (1110-7)
- Galets Infralittoraux (1110-9)

Mosaïques relatives aux bancs de sable à faible couverture permanente d'eau marine

- Sables Grossiers et fins graviers sous l'influence des Courants de Fond et Galets Infralittoraux (1110-7 et 1110-9)

Grandes criques et baies peu profondes (1160)

- Sables Vaseux de Mode Calme (1160-3)

Habitats non communautaires

- Vases Portuaires
- Détritique Côtier
- Détritique Envasé
- Détritique du Large
- Vases Terrigènes Côtiers
- Substrat envasé localement enduré

Structures d'origine anthropique

- Récifs Artificiels
- Objet d'origine anthropique
- Epave
- Enrochements artificiels

Autres

- Îlot

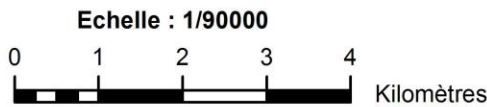

Système géodésique RGF 93  
Ellipsoïde IAG GRS 80  
Projection conique conforme de Lambert 93  
Sources des données :  
- Parc Marin de la Côte Bleue  
- GIS Posidonie  
- IGN / SCAN25® v2 2009  
- DREAL PACA  
- Préfecture Maritime de la Méditerranée

Réalisation : PMCB / Juillet 2013



Carte 1 : Localisation de la mesure B01 : faire évoluer et mettre en place des balisages écologiques réglementaires respectant l'intégrité des habitats



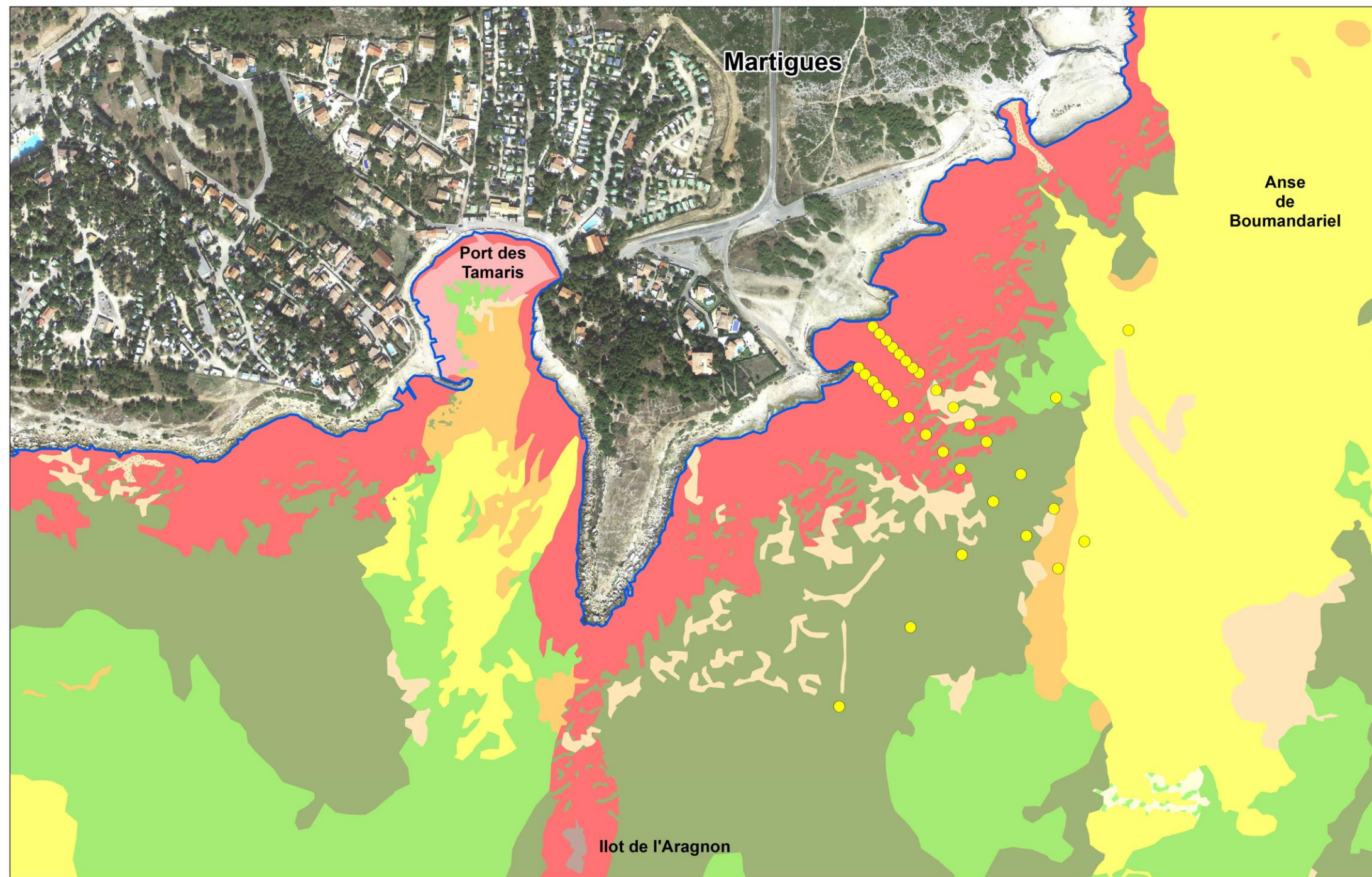

SITE NATURA 2000 CÔTE BLEUE MARINE - FR9301999

**LOCALISATION DE LA MESURE B01 :**  
Faire évoluer et mettre en place des  
balisages écologiques réglementaires  
respectant l'intégrité des habitats  
**CARTE DE DETAIL N°1**

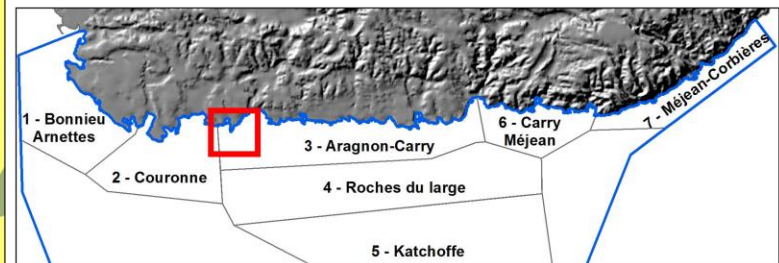

- Légende :**
- Balisages à faire évoluer avec des dispositifs d'ancrage écologique
  - Site Natura 2000 Côte Bleue Marine

**Classification des habitats marins**

**Herbier de Posidonie (1120)**

- Herbier de Posidonie (1120-1)
- Herbier de Posidonie sur roche (1120-1)
- Matte morte (thanatocénose de l'Herbier de Posidonie (1120-1))

**Mosaïques relatives à l'Herbier de Posidonie**

- Herbier de Posidonie de faible recouvrement (<30%) sur matte morte (1120-1)
- Herbier de Posidonie de faible recouvrement (<30%) sur Sables Fins Bien Calibrés (1120-1 et 1110-6)
- Mosaïque d'Herbier de Posidonie et de Sables grossiers et fins Gravier sous l'influence des Courants de Fond (1120-1 et 1110-7)
- Herbier de Posidonie de faible recouvrement (<30%) et Galets Infralittoraux (1120-1 et 1110-9)
- Matte morte recouverte de Détritique Côtier
- Mosaïque d'Herbier de Posidonie et de Roche Infralittorale à Algues Photophiles (1120-1 et 1170-13)
- Roche Infralittorale à Algues Photophiles et de Matte morte (1170-13 et 1120-1)
- Mosaïque d'Herbier de Posidonie et de Coralligène (1120-1 et 1170-14)

**Récifs (1170)**

- Roche Infralittorale à Algues Photophiles (1170-13)
- Coralligène (1170-14)

**Mosaïques relatives aux Récifs**

- Mosaïque d'Herbier de Posidonie et de Roche Infralittorale à Algues Photophiles (1120-1 et 1170-13)
- Roche Infralittorale à Algues Photophiles et Galets Infralittoraux (1170-13 et 1110-9)
- Roche Infralittorale à Algues Photophiles et de Matte morte (1170-13 et 1120-1)
- Mosaïque d'Herbier de Posidonie et de Coralligène (1120-1 et 1170-14)

**Bancs de sable à faible couverture permanente d'eau marine (1110)**

- Sables Fins de Haut Niveau (1110-5)
- Sables Fins Bien Calibrés (1110-6)
- Sables grossiers et fins Gravier sous l'influence des Courants de Fond (1110-7)
- Galets Infralittoraux (1110-9)

**Mosaïques relatives aux bancs de sable à faible couverture permanente d'eau marine**

- Sables Grossiers et fins graviers sous l'influence des Courants de Fond et Galets Infralittoraux (1110-7 et 1110-9)

**Grandes criques et baies peu profondes (1160)**

- Sables Vaseux de Mode Calme (1160-3)

**Habitats non communautaires**

- Vases Portuaires
- Détritique Côtier
- Détritique Envasé
- Détritique du Large
- Vases Terrigènes Côtiers
- Substrat envasé localement enduré

**Structures d'origine anthropique**

- Récifs Artificiels
- Objet d'origine anthropique
- Epave
- Enrochements artificiels

**Autres**

- îlot

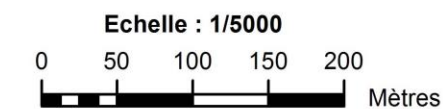

Système géodésique RGF 93  
Ellipsoïde IAG GRS 80  
Projection conique conforme de Lambert 93

Sources des données :  
- Parc Marin de la Côte Bleue  
- GIS Posidonie  
- IGN / SCAN25® v2 2009  
- DREAL PACA  
- Préfecture Maritime de la Méditerranée

Réalisation : PMCB / Juillet 2013



**Carte 2 : Localisation de la mesure B01 : faire évoluer et mettre en place des balisages écologiques réglementaires respectant l'intégrité des habitats – carte de détail n°1**



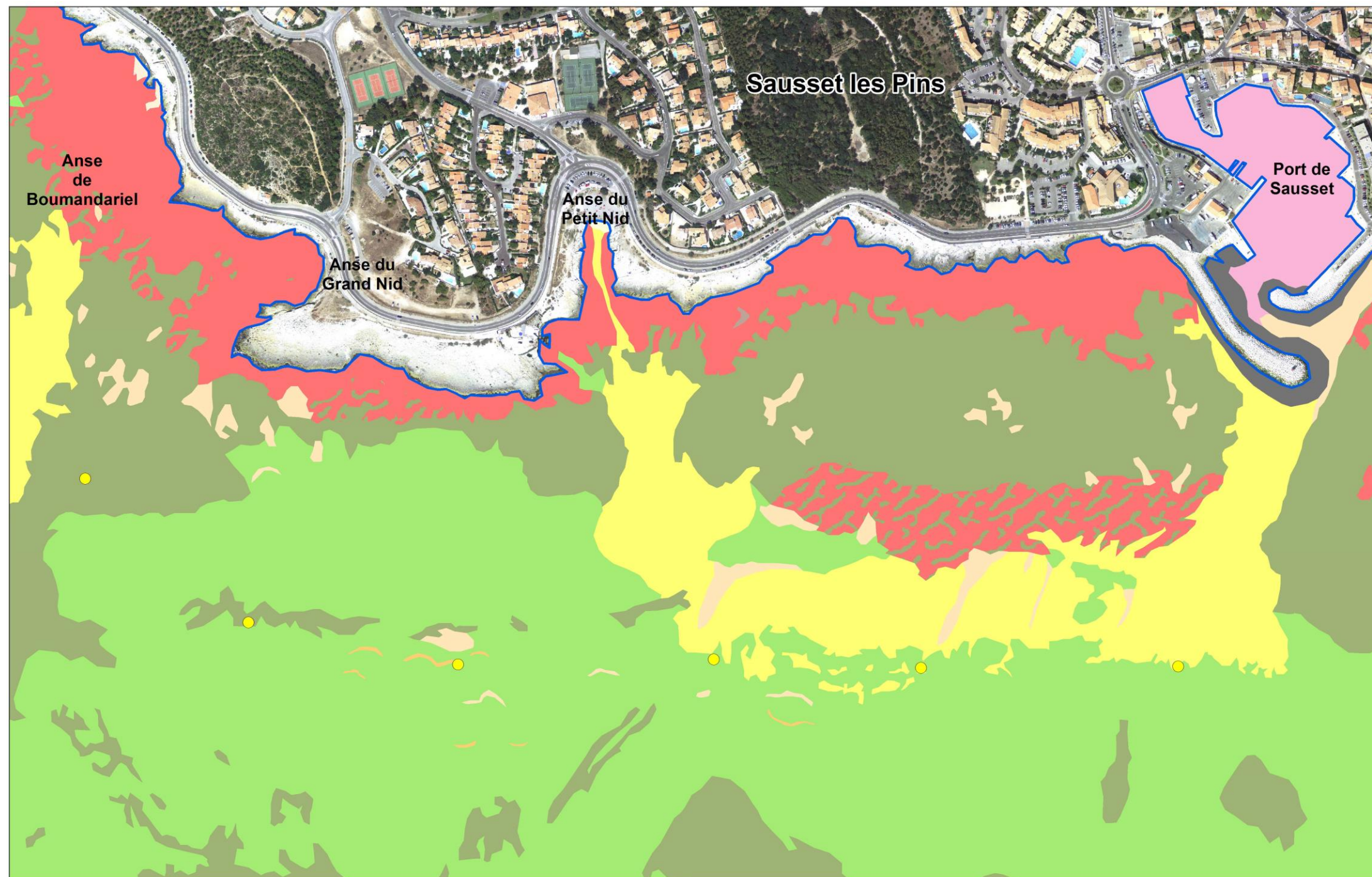

SITE NATURA 2000 CÔTE BLEUE MARINE - FR9301999

**LOCALISATION DE LA MESURE B01 :**  
Faire évoluer et mettre en place des balisages écologiques réglementaires respectant l'intégrité des habitats

**CARTE DE DETAIL N°2**

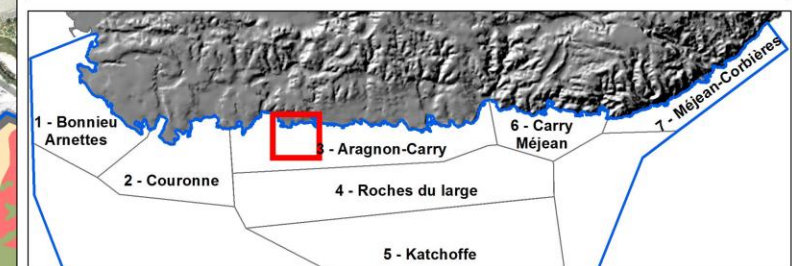

### Légende :

● Balisages à faire évoluer avec des dispositifs d'ancrage écologique

□ Site Natura 2000 Côte Bleue Marine

### Classification des habitats marins

#### Herbier de Posidonie (1120)

- Herbier de Posidonie (1120-1)
- Herbier de Posidonie sur roche (1120-1)
- Matte morte (thanatocénose de l'Herbier de Posidonie (1120-1))

#### Mosaïques relatives à l'Herbier de Posidonie

- Herbier de Posidonie de faible recouvrement (<30%) sur matte morte (1120-1)
- Herbier de Posidonie de faible recouvrement (<30%) sur Sables Fins Bien Calibrés (1120-1 et 1110-6)
- Mosaïque d'Herbier de Posidonie et de Sables grossiers et fins Gravier sous l'influence des Courants de Fond (1120-1 et 1110-7)
- Herbier de Posidonie de faible recouvrement (<30%) et Galets Infralittoraux (1120-1 et 1110-9)
- Matte morte recouverte de Détritique Côtier
- Mosaïque d'Herbier de Posidonie et de Roche Infralittorale à Algues Photophiles (1120-1 et 1170-13)
- Roche Infralittorale à Algues Photophiles et de Matte morte (1170-13 et 1120-1)
- Mosaïque d'Herbier de Posidonie et de Coralligène (1120-1 et 1170-14)

#### Récifs (1170)

- Roche Infralittorale à Algues Photophiles (1170-13)
- Coralligène (1170-14)

#### Mosaïques relatives aux Récifs

- Mosaïque d'Herbier de Posidonie et de Roche Infralittorale à Algues Photophiles (1120-1 et 1170-13)
- Roche Infralittorale à Algues Photophiles et Galets Infralittoraux (1170-13 et 1110-9)
- Roche Infralittorale à Algues Photophiles et de Matte morte (1170-13 et 1120-1)
- Mosaïque d'Herbier de Posidonie et de Coralligène (1120-1 et 1170-14)

#### Bancs de sable à faible couverture permanente d'eau marine (1110)

- Sables Fins de Haut Niveau (1110-5)
- Sables Fins Bien Calibrés (1110-6)
- Sables grossiers et fins Gravier sous l'influence des Courants de Fond (1110-7)
- Galets Infralittoraux (1110-9)

#### Mosaïques relatives aux bancs de sable à faible couverture permanente d'eau marine

- Sables Grossiers et fins graviers sous l'influence des Courants de Fond et Galets Infralittoraux (1110-7 et 1110-9)

#### Grandes criques et baies peu profondes (1160)

- Sables Vaseux de Mode Calme (1160-3)

#### Habitats non communautaires

- Vases Portuaires
- Détritique Côtier
- Détritique Envasé
- Détritique du Large
- Vases Terrigènes Côtiers
- Substrat envasé localement enduré

#### Structures d'origine anthropique

- Récifs Artificiels
- Objet d'origine anthropique
- Epave
- Enrochements artificiels

#### Autres

- îlot

Echelle : 1/5000

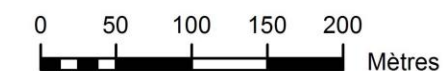

Système géodésique RGF 93  
Ellipsoïde IAG GRS 80  
Projection conique conforme de Lambert 93

Sources des données :  
- Parc Marin de la Côte Bleue  
- GIS Posidonie  
- IGN / SCAN25® v2 2009  
- DREAL PACA  
- Préfecture Maritime de la Méditerranée

Réalisation : PMCB / Juillet 2013



**Carte 3 : Localisation de la mesure B01 : faire évoluer et mettre en place des balisages écologiques réglementaires respectant l'intégrité des habitats – carte de détail n°2**



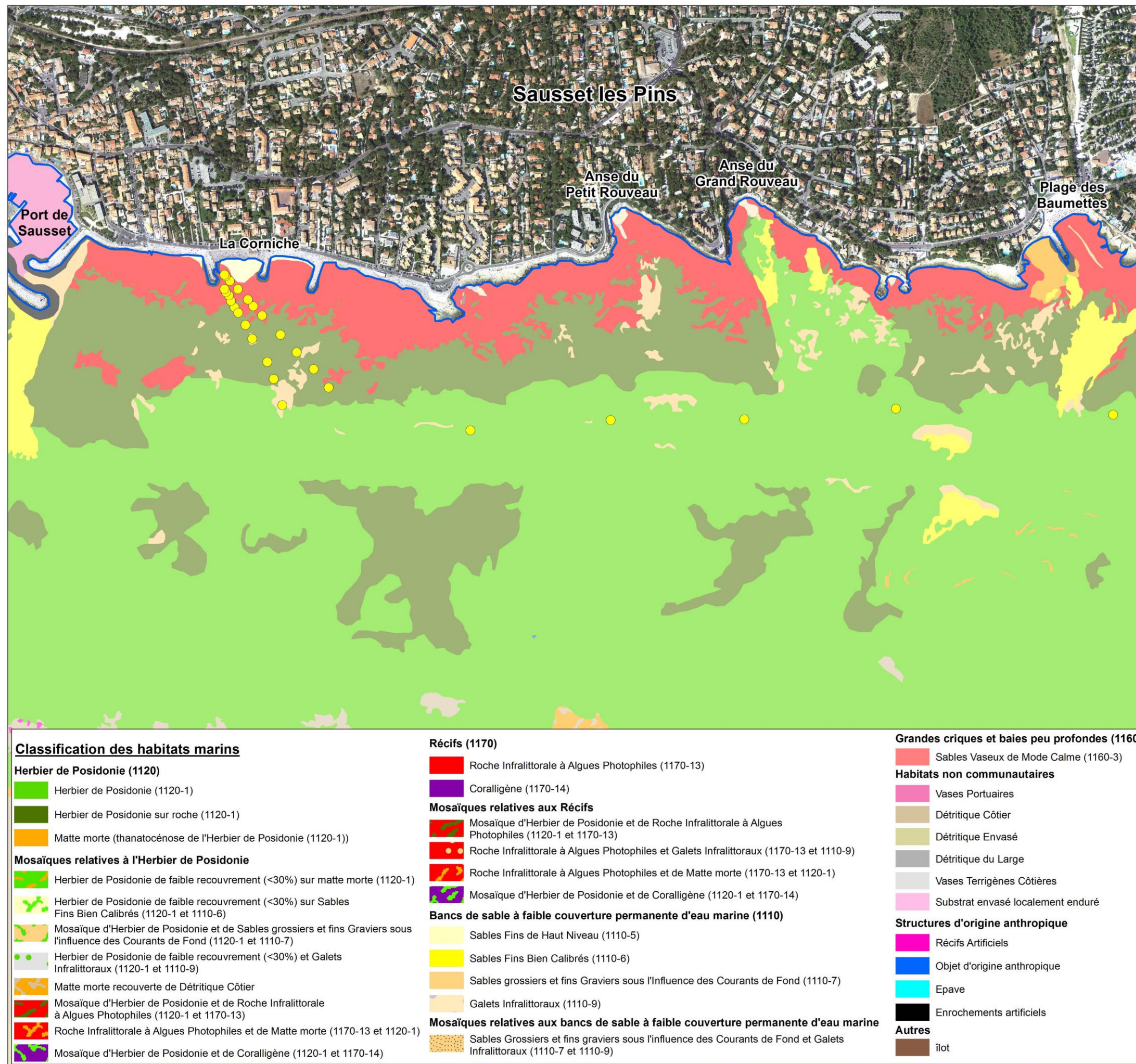

SITE NATURA 2000 CÔTE BLEUE MARINE - FR9301999

LOCALISATION DE LA MESURE B01 :  
Faire évoluer et mettre en place des  
balisages écologiques réglementaires  
respectant l'intégrité des habitats  
CARTE DE DETAIL N°3

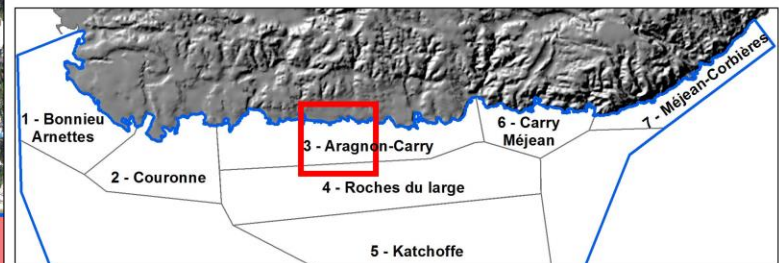

**Légende :**

● Balisages à faire évoluer avec des dispositifs d'ancrage écologique

□ Site Natura 2000 Côte Bleue Marine

#### Classification des habitats marins

##### Herbier de Posidonie (1120)

- Herbier de Posidonie (1120-1)
- Herbier de Posidonie sur roche (1120-1)
- Matte morte (thanatocénose de l'Herbier de Posidonie (1120-1))

##### Mosaïques relatives à l'Herbier de Posidonie

- Herbier de Posidonie de faible recouvrement (<30%) sur matte morte (1120-1)
- Herbier de Posidonie de faible recouvrement (<30%) sur Sables Fins Bien Calibrés (1120-1 et 1110-6)
- Mosaïque d'Herbier de Posidonie et de Sables grossiers et fins Gravier sous l'influence des Courants de Fond (1120-1 et 1110-7)
- Herbier de Posidonie de faible recouvrement (<30%) et Galets Infralittoraux (1120-1 et 1110-9)
- Matte morte recouverte de Détritique Côtier
- Mosaïque d'Herbier de Posidonie et de Roche Infralittorale à Algues Photophiles (1120-1 et 1170-13)
- Roche Infralittorale à Algues Photophiles et de Matte morte (1170-13 et 1120-1)
- Mosaïque d'Herbier de Posidonie et de Coralligène (1120-1 et 1170-14)

##### Récifs (1170)

- Roche Infralittorale à Algues Photophiles (1170-13)
- Coralligène (1170-14)

##### Mosaïques relatives aux Récifs

- Mosaïque d'Herbier de Posidonie et de Roche Infralittorale à Algues Photophiles (1120-1 et 1170-13)
- Roche Infralittorale à Algues Photophiles et Galets Infralittoraux (1170-13 et 1110-9)
- Roche Infralittorale à Algues Photophiles et de Matte morte (1170-13 et 1120-1)
- Mosaïque d'Herbier de Posidonie et de Coralligène (1120-1 et 1170-14)

##### Bancs de sable à faible couverture permanente d'eau marine (1110)

- Sables Fins de Haut Niveau (1110-5)
- Sables Fins Bien Calibrés (1110-6)
- Sables grossiers et fins Gravier sous l'influence des Courants de Fond (1110-7)
- Galets Infralittoraux (1110-9)

##### Mosaïques relatives aux bancs de sable à faible couverture permanente d'eau marine

- Sables Grossiers et fins graviers sous l'influence des Courants de Fond et Galets Infralittoraux (1110-7 et 1110-9)

##### Grandes criques et baies peu profondes (1160)

- Sables Vaseux de Mode Calme (1160-3)

##### Habitats non communautaires

- Vases Portuaires
- Détritique Côtier
- Détritique Envasé
- Détritique du Large
- Vases Terrigènes Côtiers
- Substrat envasé localement enduré

##### Structures d'origine anthropique

- Récifs Artificiels
- Objet d'origine anthropique
- Epave
- Enrochements artificiels

##### Autres

- Îlot

Echelle : 1/8000

0 75 150 225 300 Mètres



Système géodésique RGF 93  
Ellipsoïde IAG GRS 80  
Projection conique conforme de Lambert 93

Sources des données :  
- Parc Marin de la Côte Bleue  
- GIS Posidonie  
- IGN / SCAN25® v2 2009  
- DREAL PACA  
- Préfecture Maritime de la Méditerranée

Réalisation : PMCB / Juillet 2013



Carte 4 : Localisation de la mesure B01 : faire évoluer et mettre en place des balisages écologiques réglementaires respectant l'intégrité des habitats – carte de détail n°3



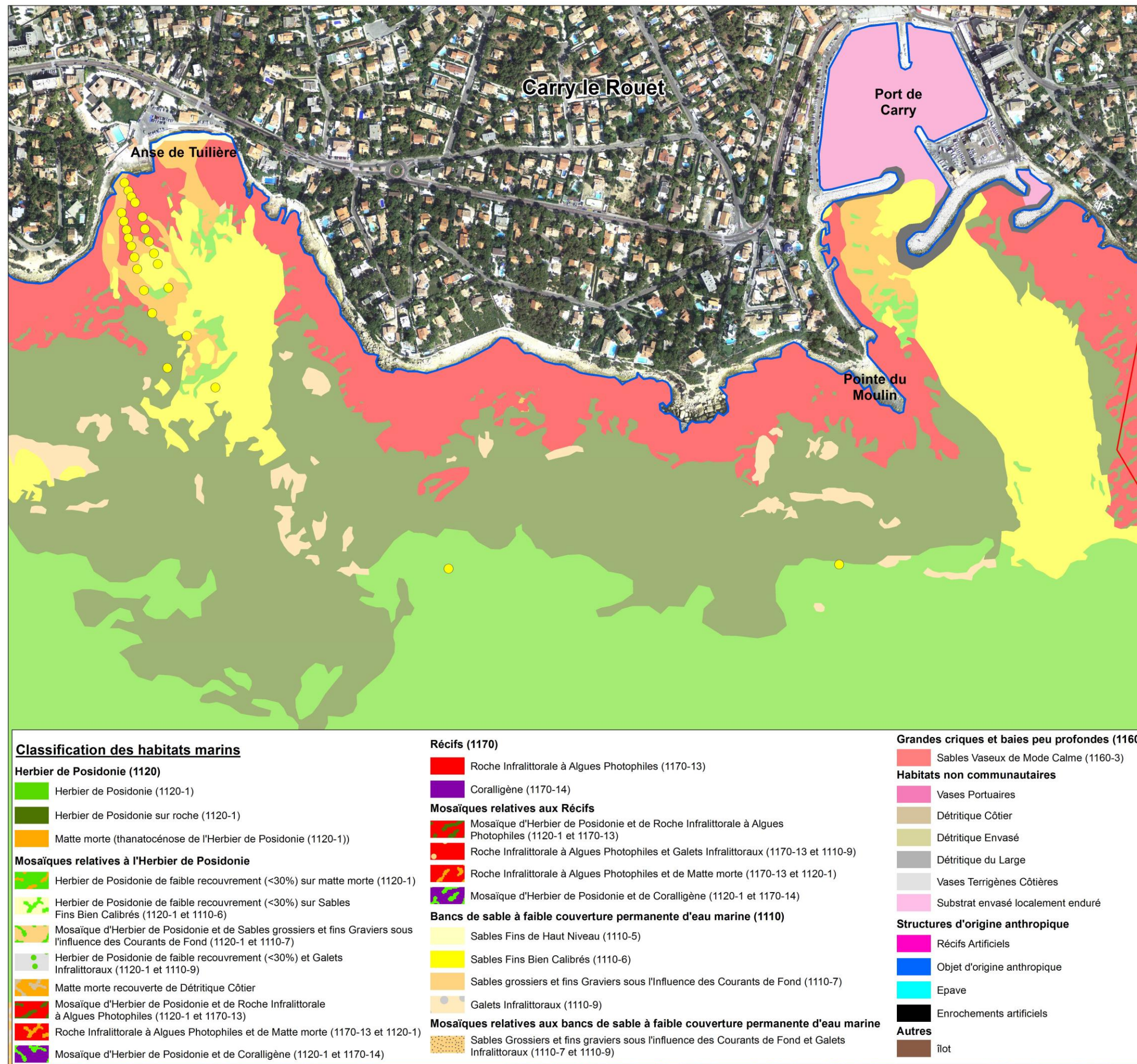

SITE NATURA 2000 CÔTE BLEUE MARINE - FR9301999

**LOCALISATION DE LA MESURE B01 :**  
Faire évoluer et mettre en place des balisages écologiques réglementaires respectant l'intégrité des habitats

**CARTE DE DETAIL N°4**

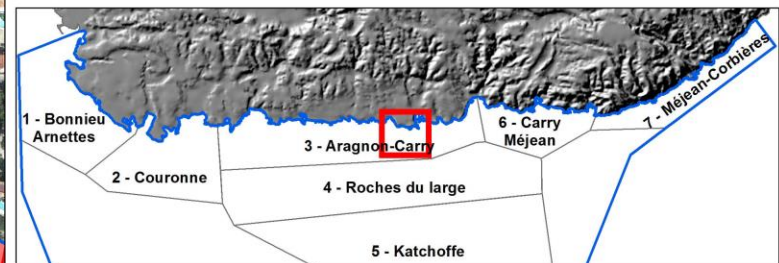

- Légende :**
- Balisages à faire évoluer avec des dispositifs d'ancrage écologique
  - Site Natura 2000 Côte Bleue Marine
  - Zone Marine Protégée de Carry le Rouet

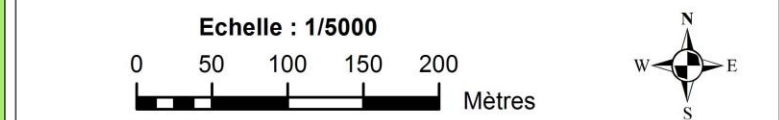

Système géodésique RGF 93  
Ellipsoïde IAG GRS 80  
Projection conique conforme de Lambert 93

Sources des données :  
- Parc Marin de la Côte Bleue  
- GIS Posidonie  
- IGN / SCAN25® v2 2009  
- DREAL PACA  
- Préfecture Maritime de la Méditerranée

Réalisation : PMCB / Juillet 2013

**Carte 5 : Localisation de la mesure B01 : faire évoluer et mettre en place des balisages écologiques réglementaires respectant l'intégrité des habitats – carte de détail n°4**



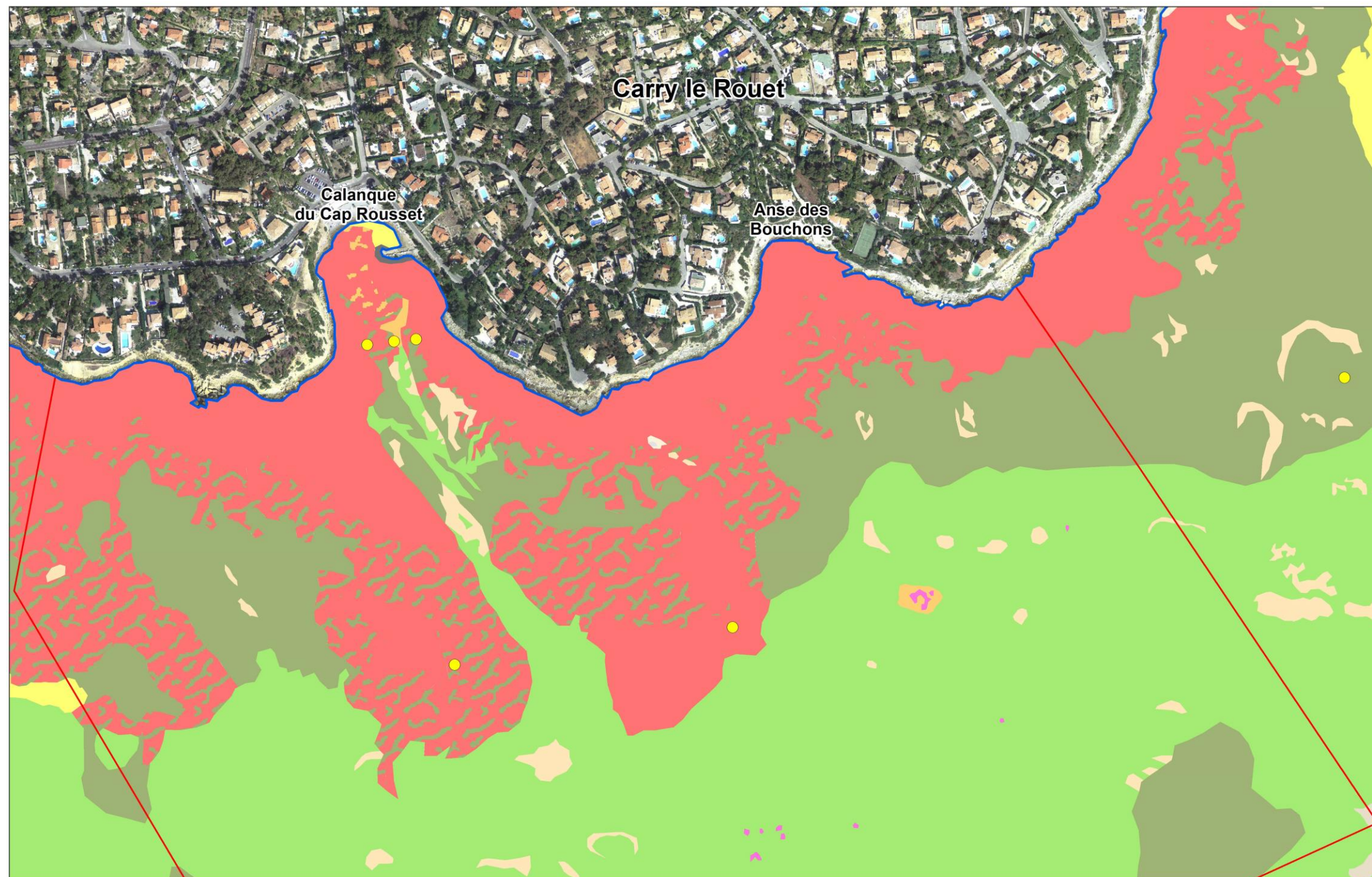

SITE NATURA 2000 CÔTE BLEUE MARINE - FR9301999

**LOCALISATION DE LA MESURE B01 :**  
Faire évoluer et mettre en place des balisages écologiques réglementaires respectant l'intégrité des habitats

**CARTE DE DETAIL N°5**

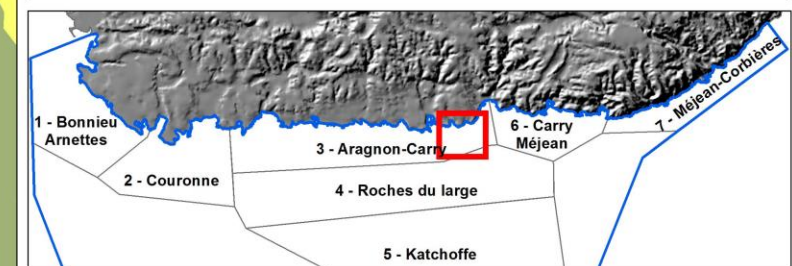

### Légende :

● Balisages à faire évoluer avec des dispositifs d'ancrage écologique

□ Site Natura 2000 Côte Bleue Marine

□ Zone Marine Protégée de Carry le Rouet

### Classification des habitats marins

#### Herbier de Posidonie (1120)

- Herbier de Posidonie (1120-1)
- Herbier de Posidonie sur roche (1120-1)
- Matte morte (thanatocénose de l'Herbier de Posidonie (1120-1))

#### Mosaïques relatives à l'Herbier de Posidonie

- Herbier de Posidonie de faible recouvrement (<30%) sur matte morte (1120-1)
- Herbier de Posidonie de faible recouvrement (<30%) sur Sables Fins Bien Calibrés (1120-1 et 1110-6)
- Mosaïque d'Herbier de Posidonie et de Sables grossiers et fins Gravier sous l'influence des Courants de Fond (1120-1 et 1110-7)
- Herbier de Posidonie de faible recouvrement (<30%) et Galets Infralittoraux (1120-1 et 1110-9)
- Matte morte recouverte de Détritique Côtier
- Mosaïque d'Herbier de Posidonie et de Roche Infralittorale à Algues Photophiles (1120-1 et 1170-13)
- Roche Infralittorale à Algues Photophiles et de Matte morte (1170-13 et 1120-1)
- Mosaïque d'Herbier de Posidonie et de Coralligène (1120-1 et 1170-14)

#### Récifs (1170)

- Roche Infralittorale à Algues Photophiles (1170-13)
- Coralligène (1170-14)

#### Mosaïques relatives aux Récifs

- Mosaïque d'Herbier de Posidonie et de Roche Infralittorale à Algues Photophiles (1120-1 et 1170-13)
- Roche Infralittorale à Algues Photophiles et Galets Infralittoraux (1170-13 et 1110-9)
- Roche Infralittorale à Algues Photophiles et de Matte morte (1170-13 et 1120-1)
- Mosaïque d'Herbier de Posidonie et de Coralligène (1120-1 et 1170-14)

#### Bancs de sable à faible couverture permanente d'eau marine (1110)

- Sables Fins de Haut Niveau (1110-5)
- Sables Fins Bien Calibrés (1110-6)
- Sables grossiers et fins Gravier sous l'influence des Courants de Fond (1110-7)
- Galets Infralittoraux (1110-9)

#### Mosaïques relatives aux bancs de sable à faible couverture permanente d'eau marine

- Sables Grossiers et fins graviers sous l'influence des Courants de Fond et Galets Infralittoraux (1110-7 et 1110-9)

#### Grandes criques et baies peu profondes (1160)

- Sables Vaseux de Mode Calme (1160-3)

#### Habitats non communautaires

- Vases Portuaires
- Détritique Côtier
- Détritique Envasé
- Détritique du Large
- Vases Terrigènes Côtiers
- Substrat envasé localement enduré

#### Structures d'origine anthropique

- Récifs Artificiels
- Objet d'origine anthropique
- Epave
- Enrochements artificiels

#### Autres

- îlot

Echelle : 1/5000

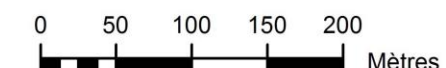

Système géodésique RGF 93  
Ellipsoïde IAG GRS 80  
Projection conique conforme de Lambert 93

Sources des données :  
- Parc Marin de la Côte Bleue  
- GIS Posidonie  
- IGN / SCAN25® v2 2009  
- DREAL PACA  
- Préfecture Maritime de la Méditerranée

Réalisation : PMCB / Juillet 2013



**Carte 6 : Localisation de la mesure B01 : faire évoluer et mettre en place des balisages écologiques réglementaires respectant l'intégrité des habitats – carte de détail n°5**



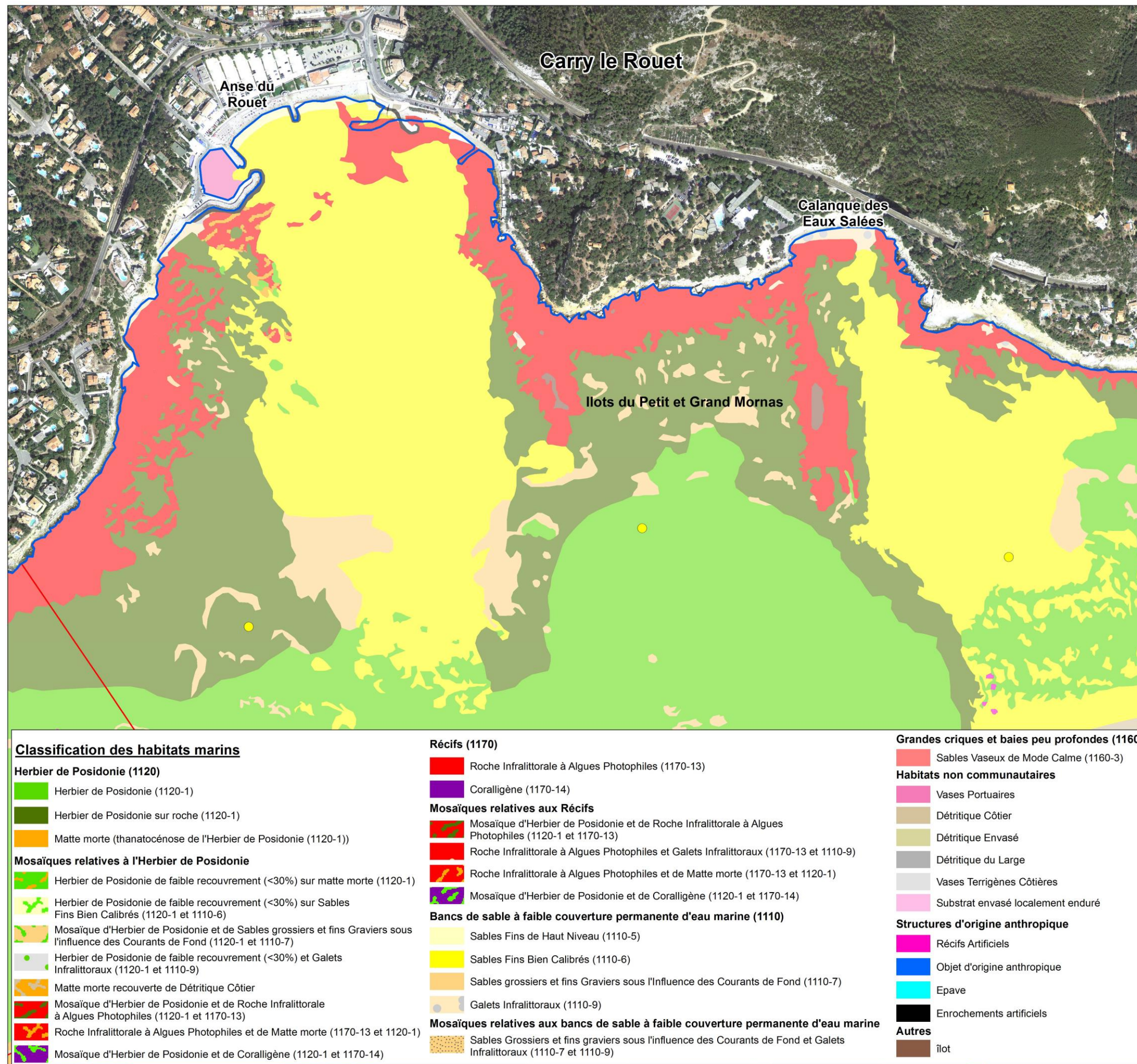

SITE NATURA 2000 CÔTE BLEUE MARINE - FR9301999

**LOCALISATION DE LA MESURE B01 :**  
Faire évoluer et mettre en place des  
balisages écologiques réglementaires  
respectant l'intégrité des habitats  
**CARTE DE DETAIL N°6**

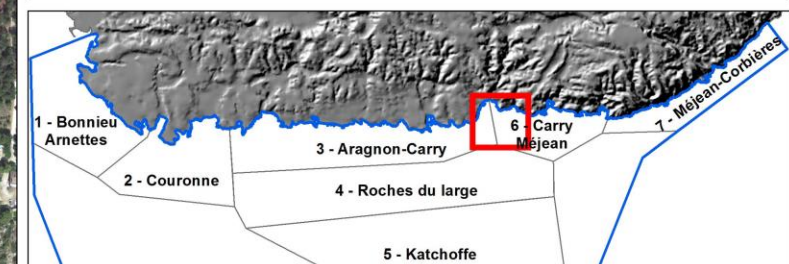

**Légende :**

● Balisages à faire évoluer avec des dispositifs d'ancrage écologique

□ Site Natura 2000 Côte Bleue Marine

□ Zone Marine Protégée de Carry le Rouet

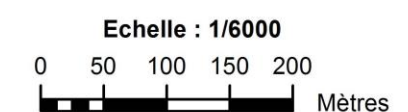

Système géodésique RGF 93  
Ellipsoïde IAG GRS 80  
Projection conique conforme de Lambert 93

Sources des données :  
- Parc Marin de la Côte Bleue  
- GIS Posidonie  
- IGN / SCAN25® v2 2009  
- DREAL PACA  
- Préfecture Maritime de la Méditerranée

Réalisation : PMCB / Juillet 2013



**Carte 7 : Localisation de la mesure B01 : faire évoluer et mettre en place des balisages écologiques réglementaires respectant l'intégrité des habitats – carte de détail n°6**



# LOCALISATION DE LA MESURE B03 : Aménager les sites de plongée les plus fréquentés et les plus sensibles

## Légende :

Dispositifs d'amarrage prévus sur les sites de plongée

⊕ Anneau d'ancrage scellé dans la roche

△ Bouée d'amarrage en surface ou sub-surface

Site Natura 2000 Côte Bleue Marine

Concession du DPM attribuée au Parc Marin de la Côte Bleue

Zone Marine Protégée du Cap Couronne

Zone Marine Protégée de Carry le Rouet

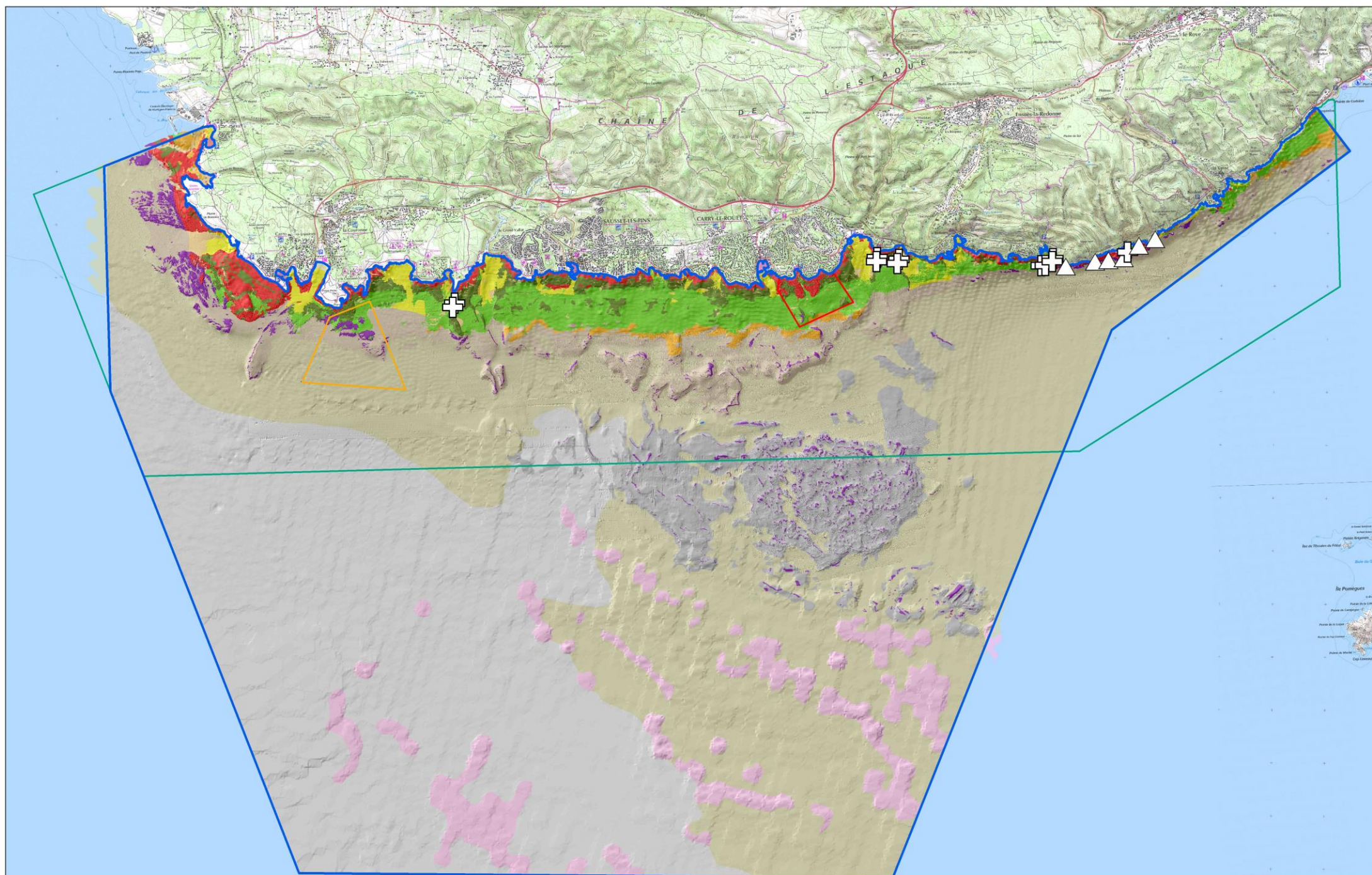

## Classification des habitats marins

### Herbier de Posidonie (1120)

- Herbier de Posidonie (1120-1)
- Herbier de Posidonie sur roche (1120-1)
- Matte morte (thanatocénose de l'Herbier de Posidonie (1120-1))

### Mosaïques relatives à l'Herbier de Posidonie

- Herbier de Posidonie de faible recouvrement (<30%) sur matte morte (1120-1)
- Herbier de Posidonie de faible recouvrement (<30%) sur Sables Fins Bien Calibrés (1120-1 et 1110-6)
- Mosaïque d'Herbier de Posidonie et de Sables grossiers et fins Gravier sous l'influence des Courants de Fond (1120-1 et 1110-7)
- Herbier de Posidonie de faible recouvrement (<30%) et Galets Infralittoraux (1120-1 et 1110-9)
- Matte morte recouverte de Détritique Côtier
- Mosaïque d'Herbier de Posidonie et de Roche Infralittorale à Algues Photophiles (1120-1 et 1170-13)
- Roche Infralittorale à Algues Photophiles et de Matte morte (1170-13 et 1120-1)
- Mosaïque d'Herbier de Posidonie et de Coralligène (1120-1 et 1170-14)

### Récifs (1170)

- Roche Infralittorale à Algues Photophiles (1170-13)
- Coralligène (1170-14)

### Mosaïques relatives aux Récifs

- Mosaïque d'Herbier de Posidonie et de Roche Infralittorale à Algues Photophiles (1120-1 et 1170-13)
- Roche Infralittorale à Algues Photophiles et Galets Infralittoraux (1170-13 et 1110-9)
- Roche Infralittorale à Algues Photophiles et de Matte morte (1170-13 et 1120-1)
- Mosaïque d'Herbier de Posidonie et de Coralligène (1120-1 et 1170-14)

### Bancs de sable à faible couverture permanente d'eau marine (1110)

- Sables Fins de Haut Niveau (1110-5)
- Sables Fins Bien Calibrés (1110-6)
- Sables grossiers et fins Gravier sous l'influence des Courants de Fond (1110-7)
- Galets Infralittoraux (1110-9)

### Mosaïques relatives aux bancs de sable à faible couverture permanente d'eau marine

- Sables Grossiers et fins graviers sous l'influence des Courants de Fond et Galets Infralittoraux (1110-7 et 1110-9)

### Grandes criques et baies peu profondes (1160)

- Sables Vaseux de Mode Calme (1160-3)

### Habitats non communautaires

- Vases Portuaires
- Détritique Côtier
- Détritique Envasé
- Détritique du Large
- Vases Terrigènes Côtiers
- Substrat envasé localement enduré

### Structures d'origine anthropique

- Récifs Artificiels
- Objet d'origine anthropique
- Epave
- Enrochements artificiels

### Autres

- Îlot

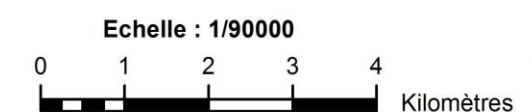

Système géodésique RGF 93  
Ellipsoïde IAG GRS 80  
Projection conique conforme de Lambert 93

Sources des données :  
- Parc Marin de la Côte Bleue  
- GIS Posidonie  
- IGN / SCAN25® v2 2009  
- DREAL PACA  
- Préfecture Maritime de la Méditerranée

Réalisation : PMCB / Juillet 2013



Carte 8 : Localisation de la mesure B03 : aménager les sites de plongée les plus fréquentés et les plus sensibles



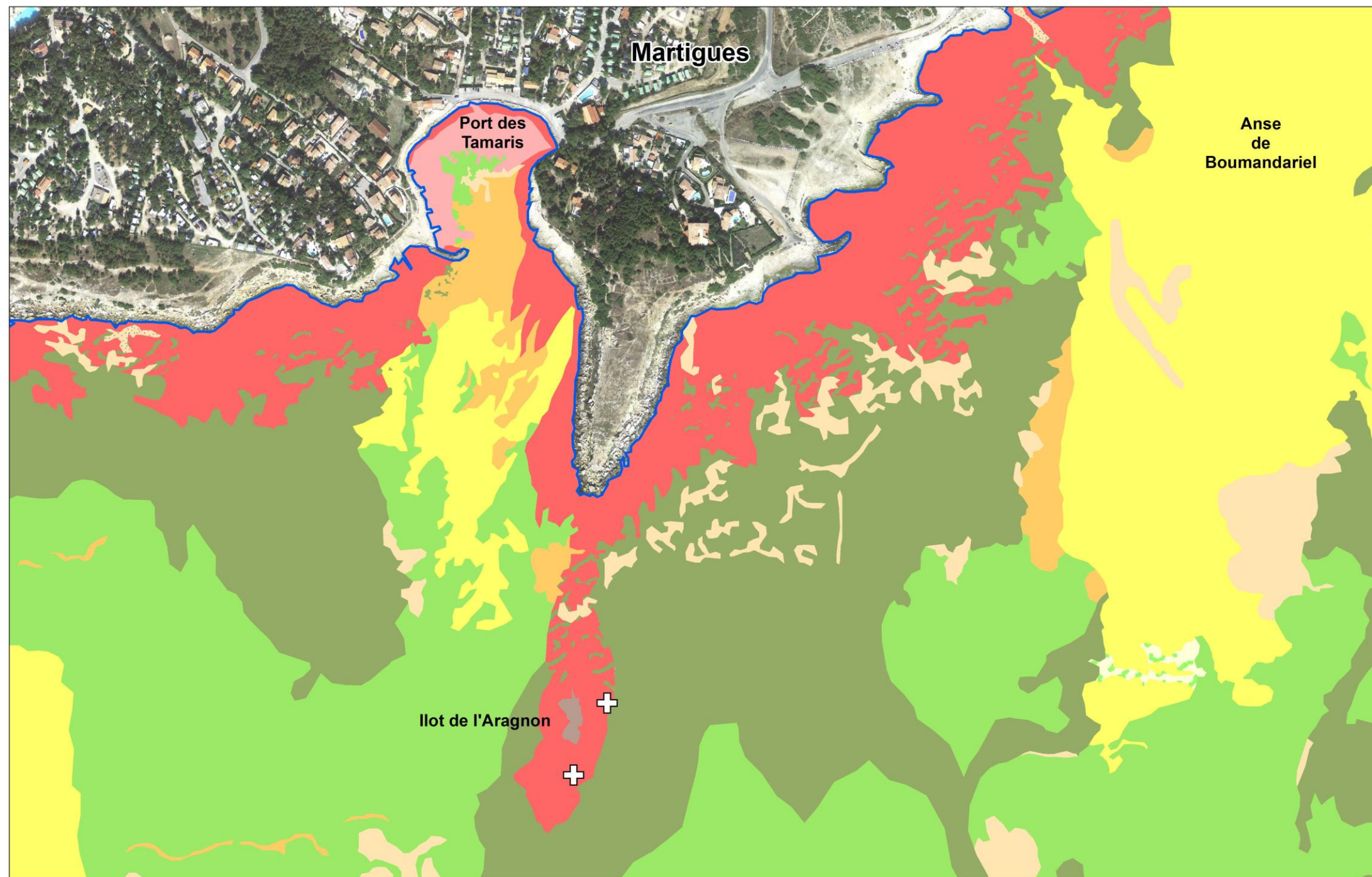

SITE NATURA 2000 CÔTE BLEUE MARINE - FR9301999

## LOCALISATION DE LA MESURE B03 : Aménager les sites de plongée les plus fréquentés et les plus sensibles CARTE DE DETAIL N°1

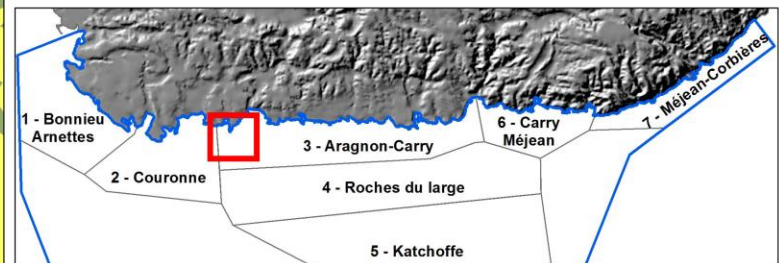

### Légende :

Dispositifs d'amarrage prévus sur les sites de plongée

⊕ Anneau d'ancrage scellé dans la roche

△ Bouée d'amarrage en surface ou sub-surface

Site Natura 2000 Côte Bleue Marine

### Classification des habitats marins

#### Herbier de Posidonie (1120)

- Herbier de Posidonie (1120-1)
- Herbier de Posidonie sur roche (1120-1)
- Matte morte (thanatocénose de l'Herbier de Posidonie (1120-1))

#### Mosaïques relatives à l'Herbier de Posidonie

- Herbier de Posidonie de faible recouvrement (<30%) sur matte morte (1120-1)
- Herbier de Posidonie de faible recouvrement (<30%) sur Sables Fins Bien Calibrés (1120-1 et 1110-6)
- Mosaïque d'Herbier de Posidonie et de Sables grossiers et fins Gravier sous l'influence des Courants de Fond (1120-1 et 1110-7)
- Herbier de Posidonie de faible recouvrement (<30%) et Galets Infralittoraux (1120-1 et 1110-9)
- Matte morte recouverte de Détritique Côtier
- Mosaïque d'Herbier de Posidonie et de Roche Infralittorale à Algues Photophiles (1120-1 et 1170-13)
- Roche Infralittorale à Algues Photophiles et de Matte morte (1170-13 et 1120-1)
- Mosaïque d'Herbier de Posidonie et de Coralligène (1120-1 et 1170-14)

#### Récifs (1170)

- Roche Infralittorale à Algues Photophiles (1170-13)
- Coralligène (1170-14)
- Mosaïque relative aux Récifs
- Mosaïque d'Herbier de Posidonie et de Roche Infralittorale à Algues Photophiles (1120-1 et 1170-13)
- Roche Infralittorale à Algues Photophiles et Galets Infralittoraux (1170-13 et 1110-9)
- Roche Infralittorale à Algues Photophiles et de Matte morte (1170-13 et 1120-1)
- Mosaïque d'Herbier de Posidonie et de Coralligène (1120-1 et 1170-14)

#### Bancs de sable à faible couverture permanente d'eau marine (1110)

- Sables Fins de Haut Niveau (1110-5)
- Sables Fins Bien Calibrés (1110-6)
- Sables grossiers et fins Gravier sous l'influence des Courants de Fond (1110-7)
- Galets Infralittoraux (1110-9)

#### Mosaïques relatives aux bancs de sable à faible couverture permanente d'eau marine

- Sables Grossiers et fins graviers sous l'influence des Courants de Fond et Galets Infralittoraux (1110-7 et 1110-9)

#### Grandes criques et baies peu profondes (1160)

- Sables Vaseux de Mode Calme (1160-3)

#### Habitats non communautaires

- Vases Portuaires
- Détritique Côtier
- Détritique Envasé
- Détritique du Large
- Vases Terrigènes Côtiers
- Substrat envasé localement enduré

#### Structures d'origine anthropique

- Récifs Artificiels
- Objet d'origine anthropique
- Epave
- Enrochements artificiels

#### Autres

- Îlot

Echelle : 1/5000

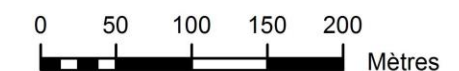

Système géodésique RGF 93  
Ellipsoïde IAG GRS 80  
Projection conique conforme de Lambert 93

Sources des données :  
- Parc Marin de la Côte Bleue  
- GIS Posidonie  
- IGN / SCAN25® v2 2009  
- DREAL PACA  
- Préfecture Maritime de la Méditerranée

Réalisation : PMCB / Juillet 2013



Carte 9 : Localisation de la mesure B03 : aménager les sites de plongée les plus fréquentés et les plus sensibles – carte de détail n°1



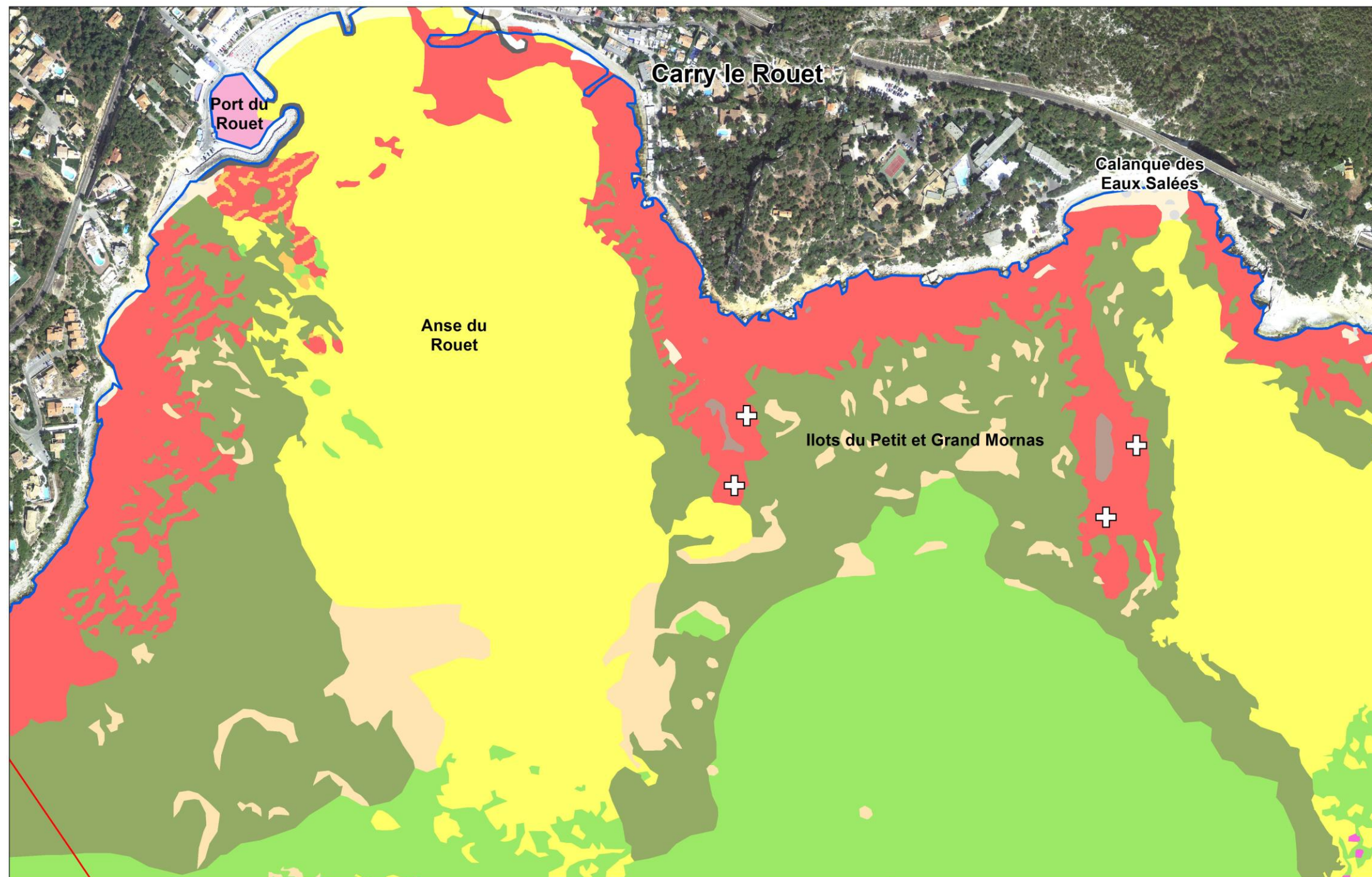

SITE NATURA 2000 CÔTE BLEUE MARINE - FR9301999

LOCALISATION DE LA MESURE B03 :  
Aménager les sites de plongée  
les plus fréquentés et les plus sensibles  
CARTE DE DETAIL N°2

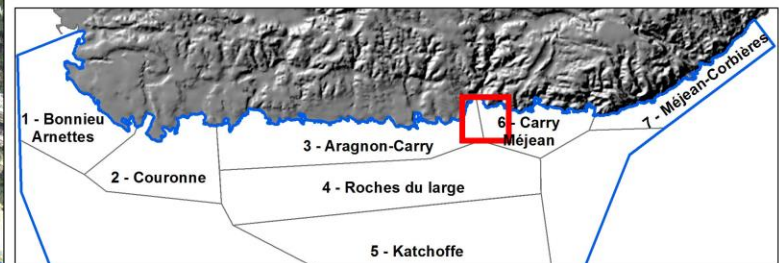

- Légende :**
- Dispositifs d'amarrage prévus sur les sites de plongée
- ⊕ Anneau d'ancrage scellé dans la roche
  - △ Bouée d'amarrage en surface ou sub-surface
- Site Natura 2000 Côte Bleue Marine
- Zone Marine Protégée de Carry le Rouet

**Classification des habitats marins**

**Herbier de Posidonie (1120)**

- Herbier de Posidonie (1120-1)
- Herbier de Posidonie sur roche (1120-1)
- Matte morte (thanatocénose de l'Herbier de Posidonie (1120-1))

**Mosaïques relatives à l'Herbier de Posidonie**

- Herbier de Posidonie de faible recouvrement (<30%) sur matte morte (1120-1)
- Herbier de Posidonie de faible recouvrement (<30%) sur Sables Fins Bien Calibrés (1120-1 et 1110-6)
- Mosaïque d'Herbier de Posidonie et de Sables grossiers et fins Gravier sous l'influence des Courants de Fond (1120-1 et 1110-7)
- Herbier de Posidonie de faible recouvrement (<30%) et Galets Infralittoraux (1120-1 et 1110-9)
- Matte morte recouverte de Détritique Côtier
- Mosaïque d'Herbier de Posidonie et de Roche Infralittorale à Algues Photophiles (1120-1 et 1170-13)
- Roche Infralittorale à Algues Photophiles et de Matte morte (1170-13 et 1120-1)
- Mosaïque d'Herbier de Posidonie et de Coralligène (1120-1 et 1170-14)

**Récifs (1170)**

- Roche Infralittorale à Algues Photophiles (1170-13)
- Coralligène (1170-14)

**Mosaïques relatives aux Récifs**

- Mosaïque d'Herbier de Posidonie et de Roche Infralittorale à Algues Photophiles (1120-1 et 1170-13)
- Roche Infralittorale à Algues Photophiles et Galets Infralittoraux (1170-13 et 1110-9)
- Roche Infralittorale à Algues Photophiles et de Matte morte (1170-13 et 1120-1)
- Mosaïque d'Herbier de Posidonie et de Coralligène (1120-1 et 1170-14)

**Bancs de sable à faible couverture permanente d'eau marine (1110)**

- Sables Fins de Haut Niveau (1110-5)
- Sables Fins Bien Calibrés (1110-6)
- Sables grossiers et fins Gravier sous l'influence des Courants de Fond (1110-7)
- Galets Infralittoraux (1110-9)

**Mosaïques relatives aux bancs de sable à faible couverture permanente d'eau marine**

- Sables Grossiers et fins graviers sous l'influence des Courants de Fond et Galets Infralittoraux (1110-7 et 1110-9)

**Grandes criques et baies peu profondes (1160)**

- Sables Vaseux de Mode Calme (1160-3)

**Habitats non communautaires**

- Vases Portuaires
- Détritique Côtier
- Détritique Envasé
- Détritique du Large
- Vases Terrigènes Côtiers
- Substrat envasé localement enduré

**Structures d'origine anthropique**

- Récifs Artificiels
- Objet d'origine anthropique
- Epave
- Enrochements artificiels

**Autres**

- Îlot

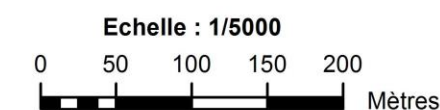

Système géodésique RGF 93  
Ellipsoïde IAG GRS 80  
Projection conique conforme de Lambert 93

Sources des données :  
- Parc Marin de la Côte Bleue  
- GIS Posidonie  
- IGN / SCAN25® v2 2009  
- DREAL PACA  
- Préfecture Maritime de la Méditerranée

Réalisation : PMCB / Juillet 2013



Carte 10 : Localisation de la mesure B03 : aménager les sites de plongée les plus fréquentés et les plus sensibles – carte de détail n°2



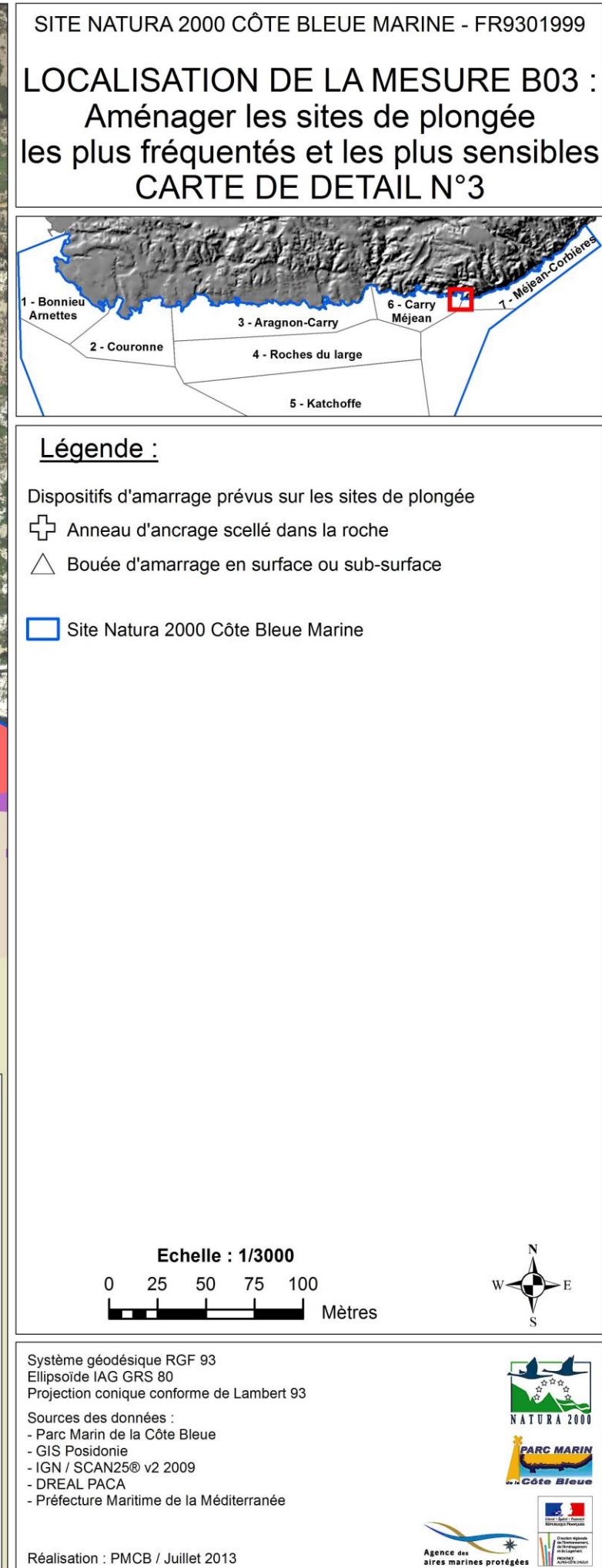
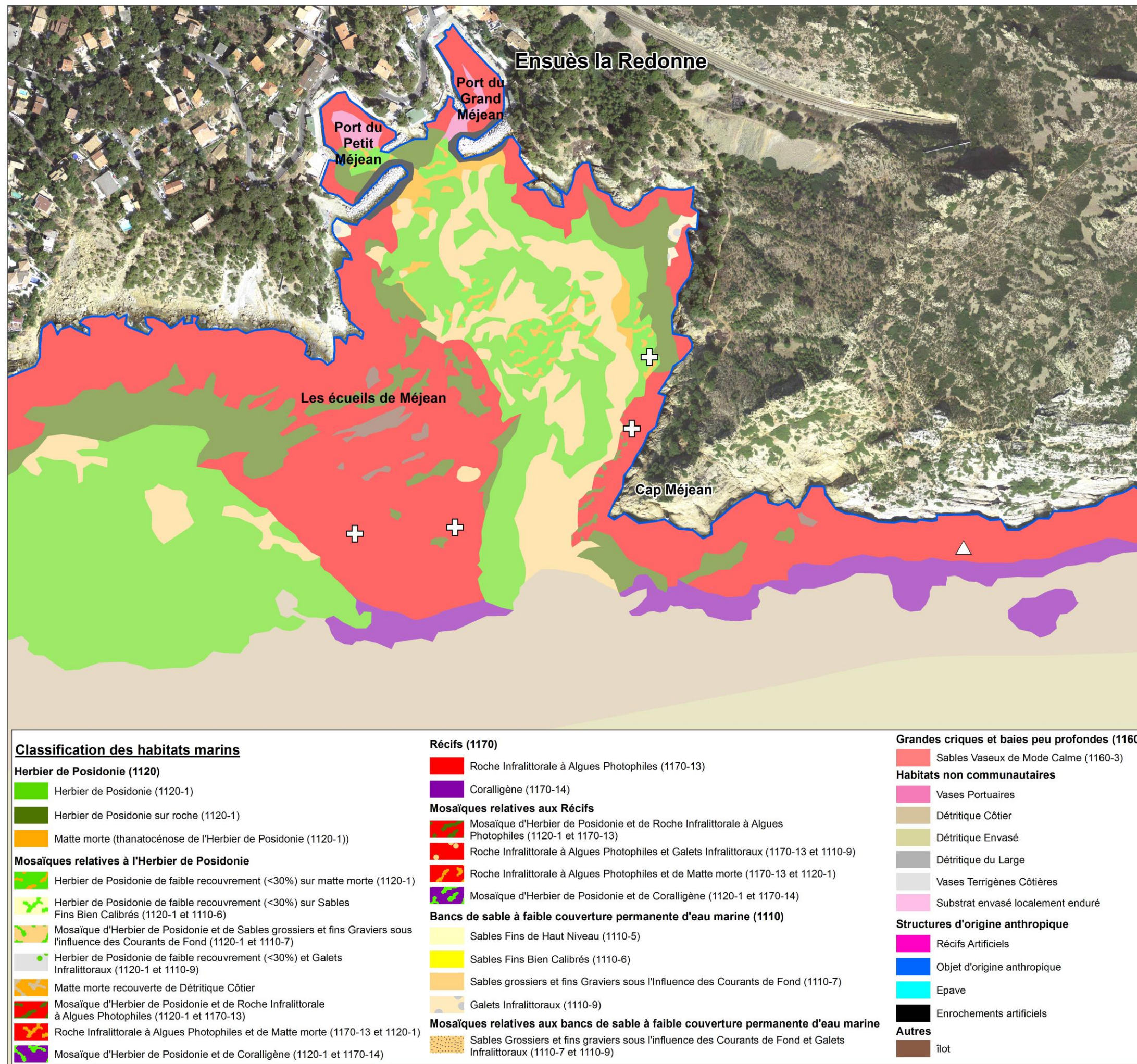

Carte 11 : Localisation de la mesure B03 : aménager les sites de plongée les plus fréquentés et les plus sensibles – carte de détail n°3



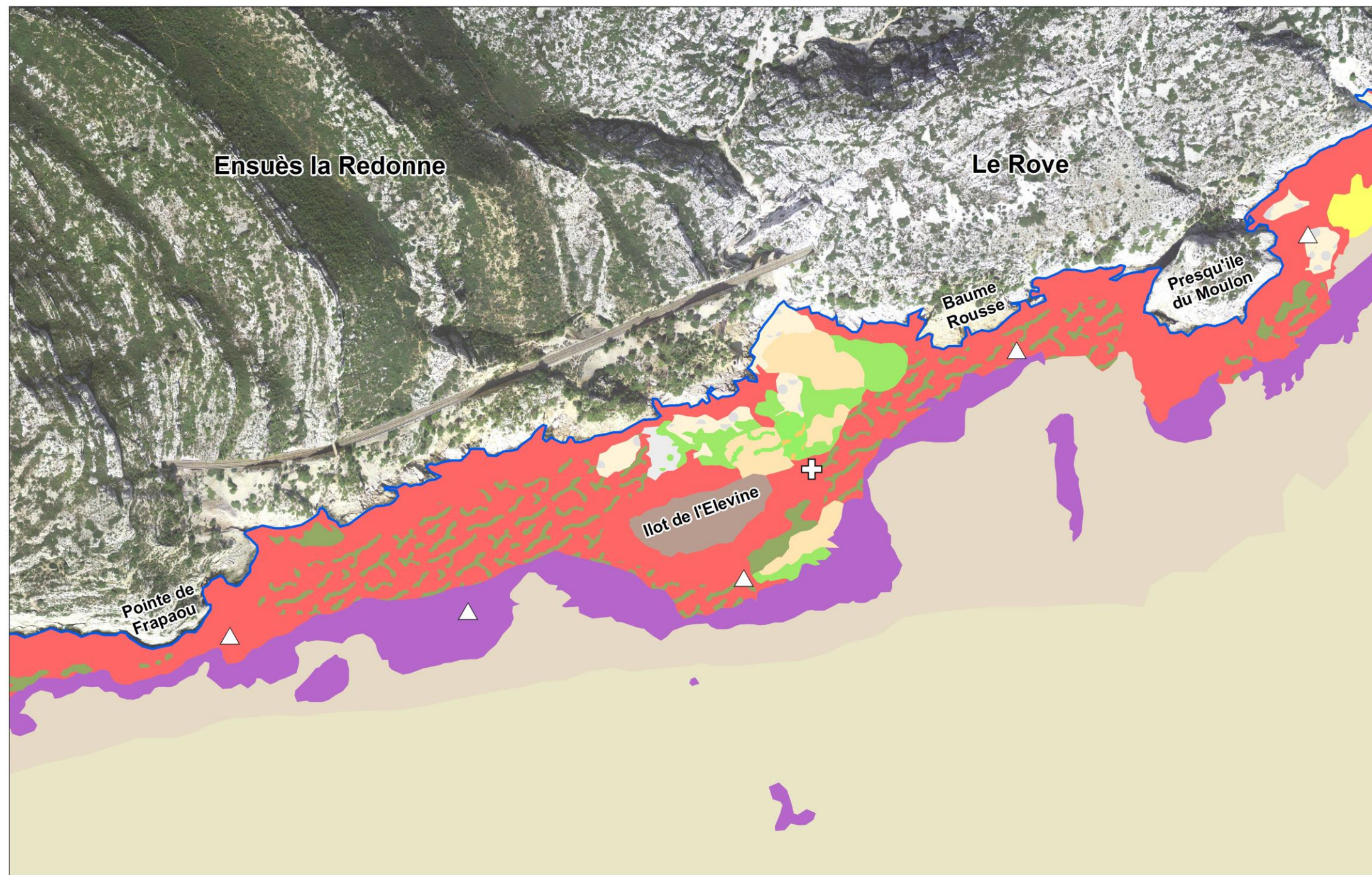

SITE NATURA 2000 CÔTE BLEUE MARINE - FR9301999

## LOCALISATION DE LA MESURE B03 : Aménager les sites de plongée les plus fréquentés et les plus sensibles CARTE DE DETAIL N°4

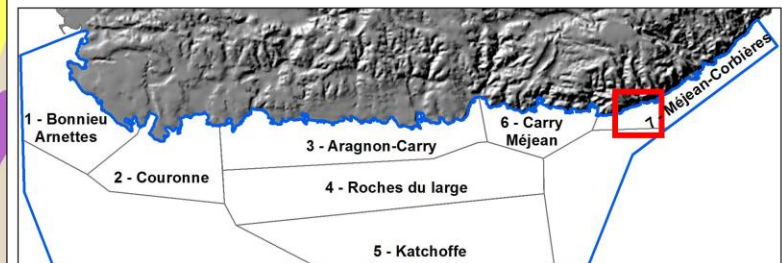

### Légende :

Dispositifs d'amarrage prévus sur les sites de plongée

⊕ Anneau d'ancrage scellé dans la roche

△ Bouée d'amarrage en surface ou sub-surface

Site Natura 2000 Côte Bleue Marine

### Classification des habitats marins

#### Herbier de Posidonie (1120)

- Herbier de Posidonie (1120-1)
- Herbier de Posidonie sur roche (1120-1)
- Matte morte (thanatocénose de l'Herbier de Posidonie (1120-1))

#### Mosaïques relatives à l'Herbier de Posidonie

- Herbier de Posidonie de faible recouvrement (<30%) sur matte morte (1120-1)
- Herbier de Posidonie de faible recouvrement (<30%) sur Sables Fins Bien Calibrés (1120-1 et 1110-6)
- Mosaïque d'Herbier de Posidonie et de Sables grossiers et fins Graviers sous l'influence des Courants de Fond (1120-1 et 1110-7)
- Herbier de Posidonie de faible recouvrement (<30%) et Galets Infralittoraux (1120-1 et 1110-9)
- Matte morte recouverte de Détritique Côtier
- Mosaïque d'Herbier de Posidonie et de Roche Infralittorale à Algues Photophiles (1120-1 et 1170-13)
- Roche Infralittorale à Algues Photophiles et de Matte morte (1170-13 et 1120-1)
- Mosaïque d'Herbier de Posidonie et de Coralligène (1120-1 et 1170-14)

#### Récifs (1170)

- Roche Infralittorale à Algues Photophiles (1170-13)
- Coralligène (1170-14)

#### Mosaïques relatives aux Récifs

- Mosaïque d'Herbier de Posidonie et de Roche Infralittorale à Algues Photophiles (1120-1 et 1170-13)
- Roche Infralittorale à Algues Photophiles et Galets Infralittoraux (1170-13 et 1110-9)
- Roche Infralittorale à Algues Photophiles et de Matte morte (1170-13 et 1120-1)
- Mosaïque d'Herbier de Posidonie et de Coralligène (1120-1 et 1170-14)

#### Bancs de sable à faible couverture permanente d'eau marine (1110)

- Sables Fins de Haut Niveau (1110-5)
- Sables Fins Bien Calibrés (1110-6)
- Sables grossiers et fins Graviers sous l'influence des Courants de Fond (1110-7)
- Galets Infralittoraux (1110-9)

#### Mosaïques relatives aux bancs de sable à faible couverture permanente d'eau marine

- Sables Grossiers et fins graviers sous l'influence des Courants de Fond et Galets Infralittoraux (1110-7 et 1110-9)

#### Grandes criques et baies peu profondes (1160)

- Sables Vaseux de Mode Calme (1160-3)

#### Habitats non communautaires

- Vases Portuaires
- Détritique Côtier
- Détritique Envasé
- Détritique du Large
- Vases Terrigènes Côtiers
- Substrat envasé localement enduré

#### Structures d'origine anthropique

- Récifs Artificiels
- Objet d'origine anthropique
- Epave
- Enrochements artificiels

#### Autres

- Îlot

Echelle : 1/5000

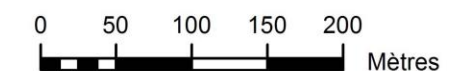

Système géodésique RGF 93  
Ellipsoïde IAG GRS 80  
Projection conique conforme de Lambert 93

Sources des données :  
- Parc Marin de la Côte Bleue  
- GIS Posidonie  
- IGN / SCAN25® v2 2009  
- DREAL PACA  
- Préfecture Maritime de la Méditerranée

Réalisation : PMCB / Juillet 2013







Carte 12 : Localisation de la mesure B03 : aménager les sites de plongée les plus fréquentés et les plus sensibles – carte de détail n°4



LOCALISATION DE LA MESURE B05 :  
Favoriser la récupération  
des engins de pêche perdus

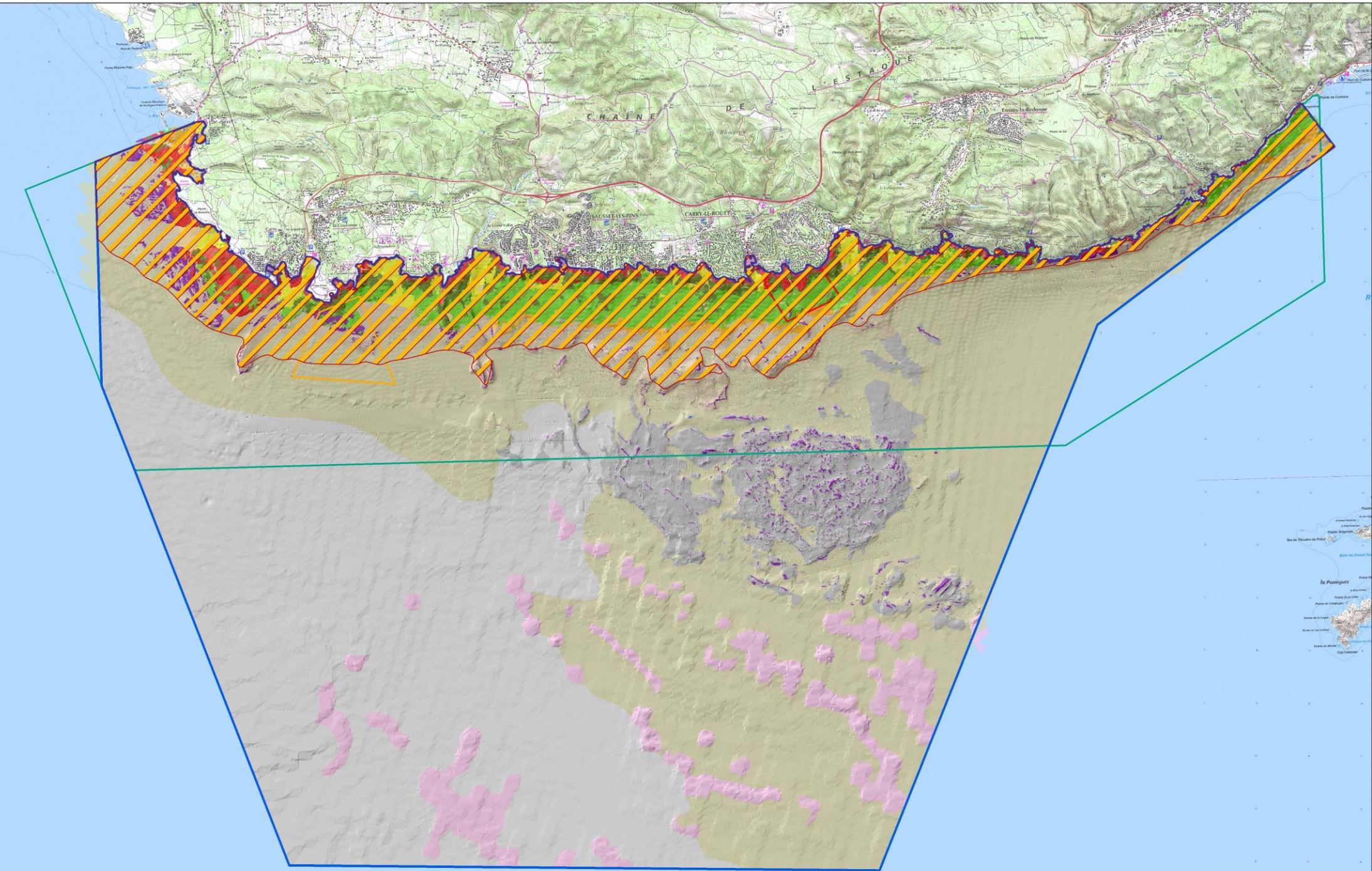

Légende :

-  Périmètre d'intervention en plongée pour la récupération des engins de pêche perdus
-  Site Natura 2000 Côte Bleue Marine
-  Concession du DPM attribuée au Parc Marin de la Côte Bleue
-  Zone Marine Protégée du Cap Couronne
-  Zone Marine Protégée de Carry le Rouet











Classification des habitats marins



Herbier de Posidonie (1120)

-  Herbier de Posidonie (1120-1)
-  Herbier de Posidonie sur roche (1120-1)
-  Matte morte (thanatocénose de l'Herbier de Posidonie (1120-1))

Mosaïques relatives à l'Herbier de Posidonie

-  Herbier de Posidonie de faible recouvrement (<30%) sur matte morte (1120-1)
-  Herbier de Posidonie de faible recouvrement (<30%) sur Sables Fins Bien Calibrés (1120-1 et 1110-6)
-  Mosaïque d'Herbier de Posidonie et de Sables grossiers et fins Gravier sous l'influence des Courants de Fond (1120-1 et 1110-7)
-  Herbier de Posidonie de faible recouvrement (<30%) et Galets Infralittoraux (1120-1 et 1110-9)
-  Matte morte recouverte de Détritique Côtier
-  Mosaïque d'Herbier de Posidonie et de Roche Infralittorale à Algues Photophiles (1120-1 et 1170-13)
-  Roche Infralittorale à Algues Photophiles et de Matte morte (1170-13 et 1120-1)
-  Mosaïque d'Herbier de Posidonie et de Coralligène (1120-1 et 1170-14)





Récifs (1170)

-  Roche Infralittorale à Algues Photophiles (1170-13)
-  Coralligène (1170-14)

Mosaïques relatives aux Récifs

-  Mosaïque d'Herbier de Posidonie et de Roche Infralittorale à Algues Photophiles (1120-1 et 1170-13)
-  Roche Infralittorale à Algues Photophiles et Galets Infralittoraux (1170-13 et 1110-9)
-  Roche Infralittorale à Algues Photophiles et de Matte morte (1170-13 et 1120-1)
-  Mosaïque d'Herbier de Posidonie et de Coralligène (1120-1 et 1170-14)

Bancs de sable à faible couverture permanente d'eau marine (1110)

-  Sables Fins de Haut Niveau (1110-5)
-  Sables Fins Bien Calibrés (1110-6)
-  Sables grossiers et fins Gravier sous l'influence des Courants de Fond (1110-7)
-  Galets Infralittoraux (1110-9)

Mosaïques relatives aux bancs de sable à faible couverture permanente d'eau marine

-  Sables Grossiers et fins graviers sous l'influence des Courants de Fond et Galets Infralittoraux (1110-7 et 1110-9)

Grandes criques et baies peu profondes (1160)

-  Sables Vaseux de Mode Calme (1160-3)

Habitats non communautaires

-  Vases Portuaires
-  Détritique Côtier
-  Détritique Envasé
-  Détritique du Large
-  Vases Terrigènes Côtiers
-  Substrat envasé localement enduré

Structures d'origine anthropique

-  Récifs Artificiels
-  Objet d'origine anthropique
-  Epave
-  Enrochements artificiels

Autres

-  îlot

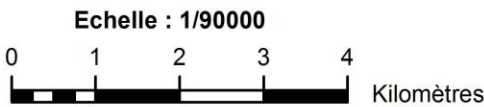

Système géodésique RGF 93  
Ellipsoïde IAG GRS 80  
Projection conique conforme de Lambert 93

Sources des données :

- Parc Marin de la Côte Bleue
- GIS Posidonie
- IGN / SCAN25® v2 2009
- DREAL PACA
- Préfecture Maritime de la Méditerranée

Réalisation : PMCB / Juillet 2013



Carte 13 : Localisation de la mesure B05 : favoriser la récupération des engins de pêche perdus



LOCALISATION DE LA MESURE B02 :  
Nettoyer les zones  
de corps morts abandonnés  
et sans utilité écologique

Légende :

- ⬜ PÉRIMÈTRE d'intervention en plongée pour le nettoyage des corps morts abandonnés et sans utilité écologique
- Site Natura 2000 Côte Bleue Marine  
Concession du DPM attribuée au Parc Marin de la Côte Bleue  
Zone Marine Protégée du Cap Couronne  
Zone Marine Protégée de Carry le Rouet

Classification des habitats marins

Herbier de Posidonie (1120)

- Herbier de Posidonie (1120-1)  
Herbier de Posidonie sur roche (1120-1)  
Matte morte (thanatocénose de l'Herbier de Posidonie (1120-1))

Mosaïques relatives à l'Herbier de Posidonie

- Herbier de Posidonie de faible recouvrement (<30%) sur matte morte (1120-1)  
Herbier de Posidonie de faible recouvrement (<30%) sur Sables Fins Bien Calibrés (1120-1 et 1110-6)  
Mosaïque d'Herbier de Posidonie et de Sables grossiers et fins Gravier sous l'influence des Courants de Fond (1120-1 et 1110-7)  
Herbier de Posidonie de faible recouvrement (<30%) et Galets Infralittoraux (1120-1 et 1110-9)  
Matte morte recouverte de Détritique Côtier  
Mosaïque d'Herbier de Posidonie et de Roche Infralittorale à Algues Photophiles (1120-1 et 1170-13)  
Roche Infralittorale à Algues Photophiles et de Matte morte (1170-13 et 1120-1)  
Mosaïque d'Herbier de Posidonie et de Coralligène (1120-1 et 1170-14)

Récifs (1170)

- Roche Infralittorale à Algues Photophiles (1170-13)  
Coralligène (1170-14)

Mosaïques relatives aux Récifs

- Mosaïque d'Herbier de Posidonie et de Roche Infralittorale à Algues Photophiles (1120-1 et 1170-13)  
Roche Infralittorale à Algues Photophiles et Galets Infralittoraux (1170-13 et 1110-9)  
Roche Infralittorale à Algues Photophiles et de Matte morte (1170-13 et 1120-1)  
Mosaïque d'Herbier de Posidonie et de Coralligène (1120-1 et 1170-14)

Bancs de sable à faible couverture permanente d'eau marine (1110)

- Sables Fins de Haut Niveau (1110-5)  
Sables Fins Bien Calibrés (1110-6)  
Sables grossiers et fins Gravier sous l'influence des Courants de Fond (1110-7)  
Galets Infralittoraux (1110-9)

Mosaïques relatives aux bancs de sable à faible couverture permanente d'eau marine

- Sables Grossiers et fins graviers sous l'influence des Courants de Fond et Galets Infralittoraux (1110-7 et 1110-9)

Grandes criques et baies peu profondes (1160)

- Sables Vaseux de Mode Calme (1160-3)

Habitats non communautaires

- Vases Portuaires  
Détritique Côtier  
Détritique Envasé  
Détritique du Large  
Vases Terrigènes Côtiers  
Substrat envasé localement enduré

Structures d'origine anthropique

- Récifs Artificiels  
Objet d'origine anthropique  
Epave  
Enrochements artificiels

Autres

- Îlot

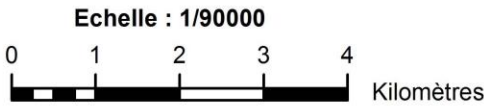

Système géodésique RGF 93  
Ellipsoïde IAG GRS 80  
Projection conique conforme de Lambert 93

Sources des données :  
- Parc Marin de la Côte Bleue  
- GIS Posidonie  
- IGN / SCAN25® v2 2009  
- DREAL PACA  
- Préfecture Maritime de la Méditerranée

Réalisation : PMCB / Juillet 2013



Carte 14 : Localisation de la mesure B02 : nettoyer les zones de corps morts abandonnés et sans utilité écologique



A blue square button with a slight 3D effect and a shadow, containing the text 'LES MISSIONS D'ANIMATION' in white, bold, uppercase letters.

## **LES MISSIONS D'ANIMATION**





SITE NATURA 2000 CÔTE BLEUE MARINE - FR9301999

## LOCALISATION DE LA MESURE C02 : Installer des panneaux d'information et de communication sur le site Natura 2000

- Légende :**
- Lieux d'implantation au niveau des cales de mises à l'eau des panneaux d'information du site Côte Bleue Marine
  - Site Natura 2000 Côte Bleue Marine
  - Concession du DPM attribuée au Parc Marin de la Côte Bleue
  - Zone Marine Protégée du Cap Couronne
  - Zone Marine Protégée de Carry le Rouet

**Echelle : 1/90000**

0 1 2 3 4 Kilomètres

Système géodésique RGF 93  
Ellipsoïde IAG GRS 80  
Projection conique conforme de Lambert 93

Sources des données :  
- Parc Marin de la Côte Bleue  
- IGN / SCAN25® v2 2009  
- DREAL PACA

Réalisation : PMCB / Juillet 2013

**Carte 15 : Localisation de la mesure C02 : installer des panneaux d'information et de communication sur le site Natura 2000**



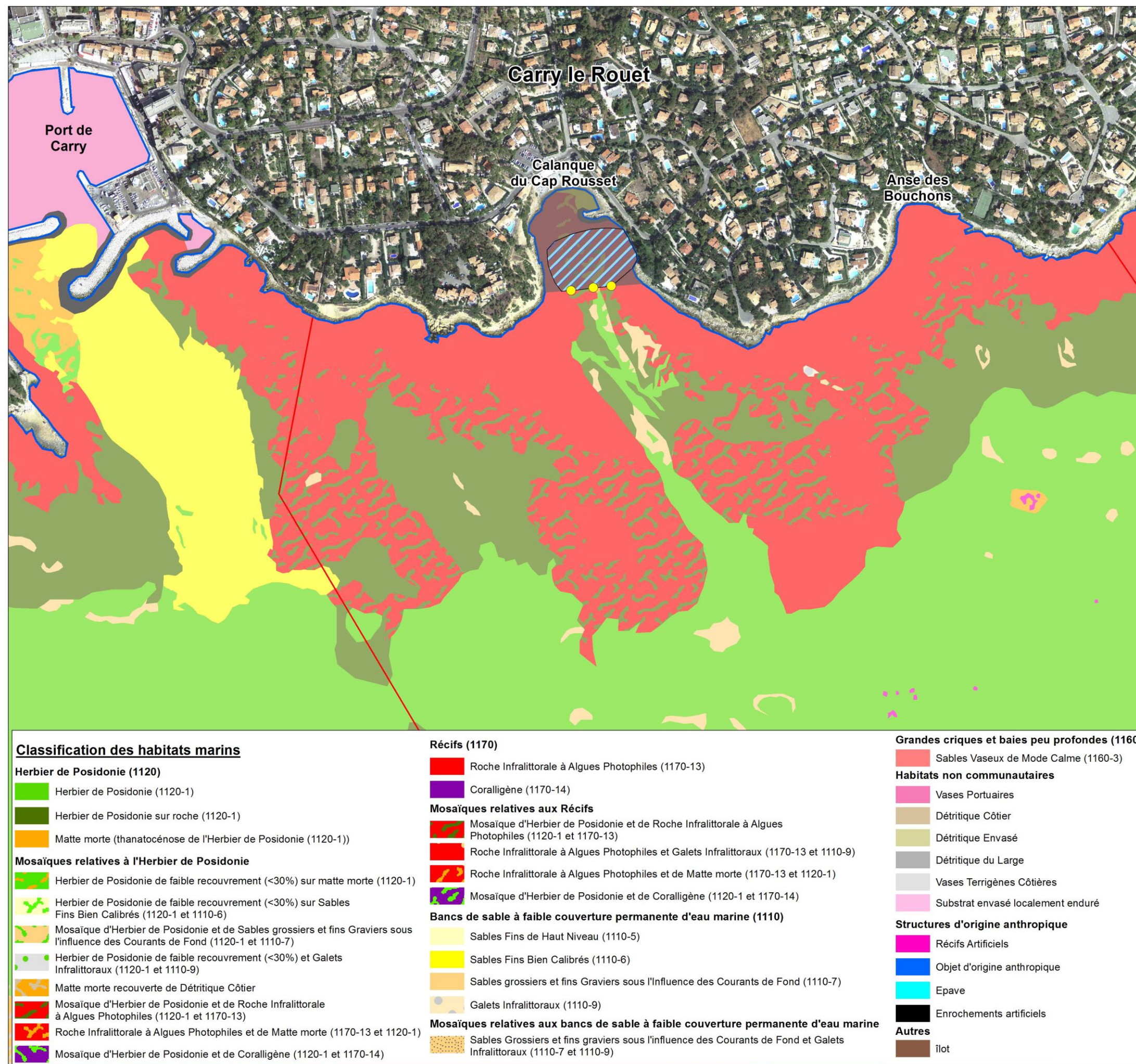

SITE NATURA 2000 CÔTE BLEUE MARINE - FR9301999

**LOCALISATION DE LA MESURE C03 :**  
Poursuivre la sensibilisation du public  
par le biais des visites aquatiques  
dans la réserve de Carry-le-Rouet

1 - Bonnieu Arnettes  
2 - Couronne  
3 - Aragnon-Carry  
4 - Roches du large  
5 - Katchoffe  
6 - Carry Méjean  
7 - Méjean Comières

**Légende :**

- Périmètre d'évolution des visites guidées de surface dans la zone marine protégée de Carry le Rouet
- Zone interdite aux engins à moteurs (ZIEM) de la calanque du Cap Rousset
- Bouées de balisage de la ZIEM de la calanque du Cap Rousset
- Site Natura 2000 Côte Bleue Marine
- Zone Marine Protégée de Carry le Rouet

**Echelle : 1/5000**

0 50 100 150 200 Mètres

Système géodésique RGF 93  
Ellipsoïde IAG GRS 80  
Projection conique conforme de Lambert 93

Sources des données :  
- Parc Marin de la Côte Bleue  
- GIS Posidonie  
- IGN / SCAN25® v2 2009  
- DREAL PACA  
- Préfecture Maritime de la Méditerranée

Réalisation : PMCB / Juillet 2013

Carte 16 : Localisation de la mesure C03 : poursuivre la sensibilisation du public par le biais des visites aquatiques dans la réserve de Carry-le-Rouet



A blue square button with a slight 3D effect and a shadow, centered on the page. It contains the text 'LES MESURES REGLEMENTAIRES' in white, bold, uppercase letters.

## **LES MESURES REGLEMENTAIRES**



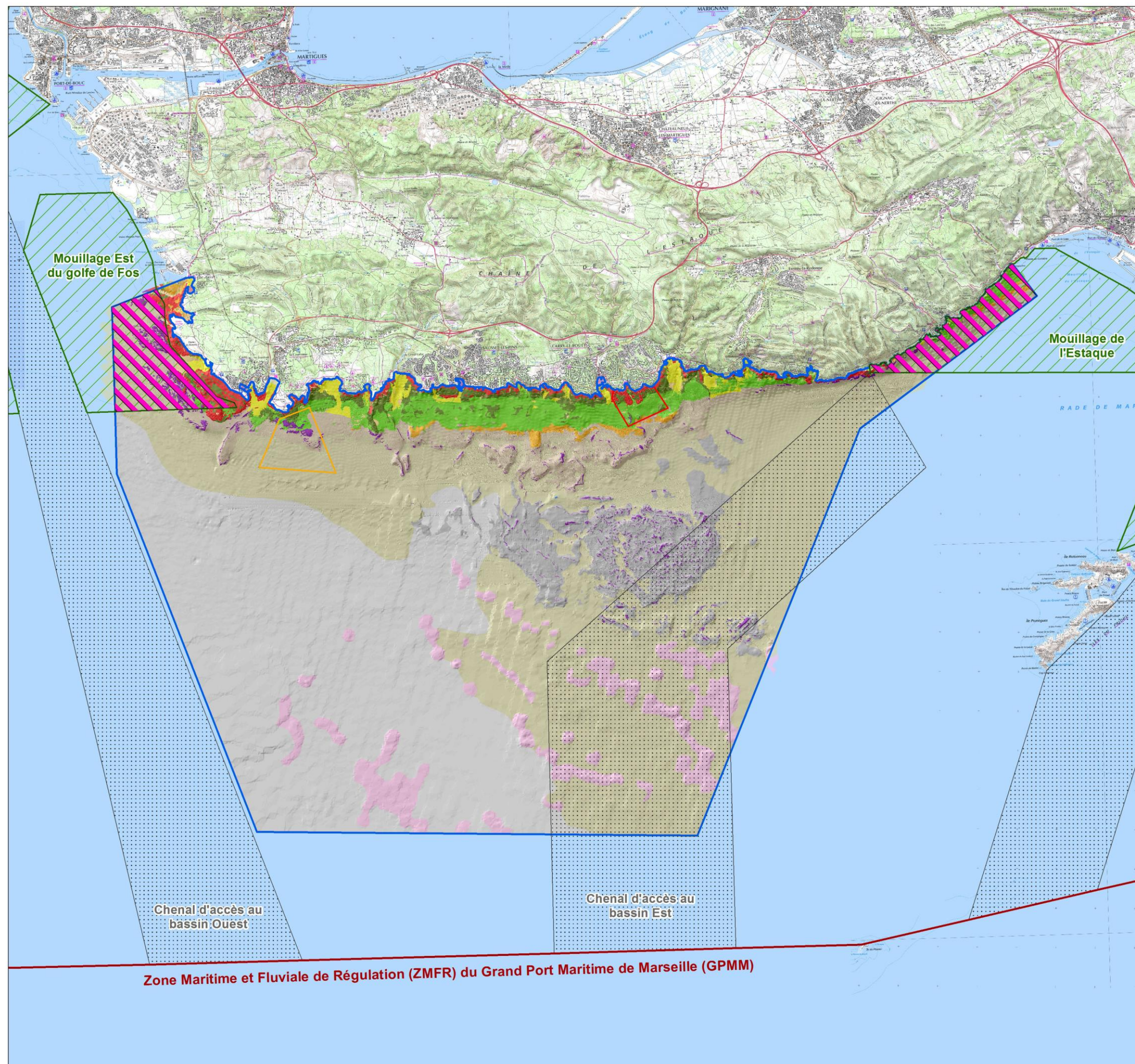

SITE NATURA 2000 CÔTE BLEUE MARINE - FR9301999

**LOCALISATION DE LA MESURE D02 :**  
Proposer la modification des périmètres des zones de mouillage autorisées de l'Estaque et de l'Est du golfe de Fos issues de l'arrêté interpréfectoral de la ZMFR du GPMM

### Légende :

Périmètre de la proposition de modification des zones de mouillage autorisées des navires et cargos du GPMM

### Zone maritime et fluviale de régulation du GPMM

Chenal d'accès  
 Zone de mouillage autorisée des navires de commerce  
 Limite de la zone maritime et fluviale de régulation (ZMFR)

Site Natura 2000 Côte Bleue Marine  
 Zone Marine Protégée du Cap Couronne  
 Zone Marine Protégée de Carry le Rouet

Echelle : 1/100000  
0 1 2 3 4 Kilomètres



Système géodésique RGF 93  
Ellipsoïde IAG GRS 80  
Projection conique conforme de Lambert 93

Sources des données :  
- Parc Marin de la Côte Bleue  
- GIS Posidonie  
- IGN / SCAN25® v2 2009  
- DREAL PACA  
- Préfecture Maritime de la Méditerranée

Réalisation : PMCB / Juillet 2013



Carte 17 : Localisation de la mesure D02 : proposer la modification des périmètres des zones de mouillage autorisées de l'Estaque et de l'Est du golfe de Fos issues de l'arrêté interpréfectoral de la ZMFR du GPMM



# LOCALISATION DE LA MESURE D03 : Pérenniser le dispositif réglementaire des zones marines protégées de Carry-le-Rouet et de Martigues qui prend fin en 2014

## Légende :

 Localisation des zones dont le dispositif réglementaire nécessite d'être pérenniser

 Site Natura 2000 Côte Bleue Marine

 Concession du DPM attribuée au Parc Marin de la Côte Bleue

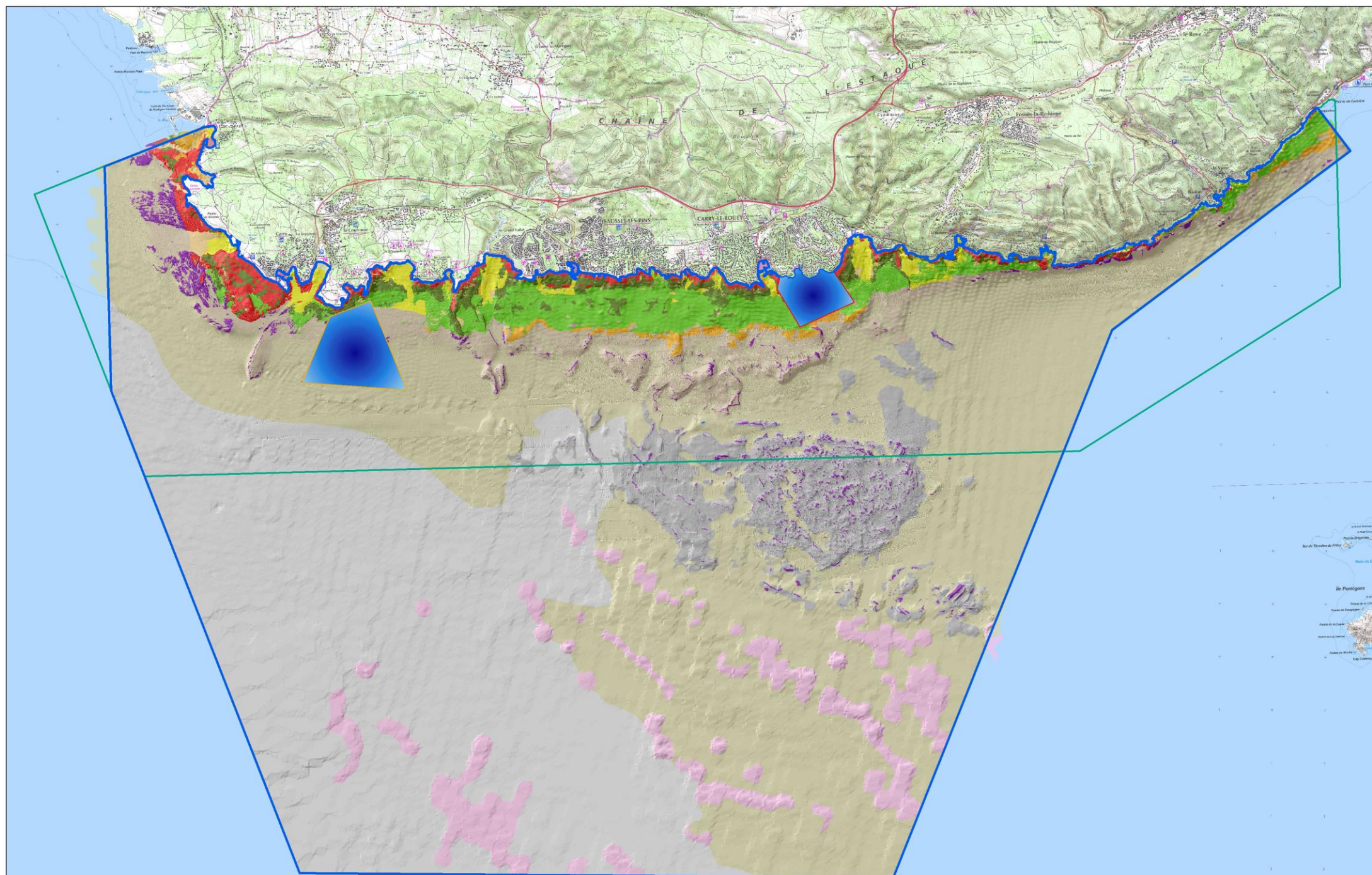

 Zone Marine Protégée du Cap Couronne

 Zone Marine Protégée de Carry le Rouet











## Classification des habitats marins



### Herbier de Posidonie (1120)

-  Herbier de Posidonie (1120-1)
-  Herbier de Posidonie sur roche (1120-1)
-  Matte morte (thanatocénose de l'Herbier de Posidonie (1120-1))





### Mosaïques relatives à l'Herbier de Posidonie

-  Herbier de Posidonie de faible recouvrement (<30%) sur matte morte (1120-1)
-  Herbier de Posidonie de faible recouvrement (<30%) sur Sables Fins Bien Calibrés (1120-1 et 1110-6)
-  Mosaïque d'Herbier de Posidonie et de Sables grossiers et fins Gravier sous l'influence des Courants de Fond (1120-1 et 1110-7)
-  Herbier de Posidonie de faible recouvrement (<30%) et Galets Infralittoraux (1120-1 et 1110-9)
-  Matte morte recouverte de Détritique Côtier
-  Mosaïque d'Herbier de Posidonie et de Roche Infralittorale à Algues Photophiles (1120-1 et 1170-13)
-  Roche Infralittorale à Algues Photophiles et de Matte morte (1170-13 et 1120-1)
-  Mosaïque d'Herbier de Posidonie et de Coralligène (1120-1 et 1170-14)

### Récifs (1170)

-  Roche Infralittorale à Algues Photophiles (1170-13)
-  Coralligène (1170-14)

### Mosaïques relatives aux Récifs

-  Mosaïque d'Herbier de Posidonie et de Roche Infralittorale à Algues Photophiles (1120-1 et 1170-13)
-  Roche Infralittorale à Algues Photophiles et Galets Infralittoraux (1170-13 et 1110-9)
-  Roche Infralittorale à Algues Photophiles et de Matte morte (1170-13 et 1120-1)
-  Mosaïque d'Herbier de Posidonie et de Coralligène (1120-1 et 1170-14)

### Bancs de sable à faible couverture permanente d'eau marine (1110)

-  Sables Fins de Haut Niveau (1110-5)
-  Sables Fins Bien Calibrés (1110-6)
-  Sables grossiers et fins Gravier sous l'influence des Courants de Fond (1110-7)
-  Galets Infralittoraux (1110-9)

### Mosaïques relatives aux bancs de sable à faible couverture permanente d'eau marine

-  Sables Grossiers et fins graviers sous l'influence des Courants de Fond et Galets Infralittoraux (1110-7 et 1110-9)

### Grandes criques et baies peu profondes (1160)

-  Sables Vaseux de Mode Calme (1160-3)

### Habitats non communautaires

-  Vases Portuaires
-  Détritique Côtier
-  Détritique Envasé
-  Détritique du Large
-  Vases Terrigènes Côtiers
-  Substrat envasé localement enduré

### Structures d'origine anthropique

-  Récifs Artificiels
-  Objet d'origine anthropique
-  Epave
-  Enrochements artificiels

### Autres

-  îlot

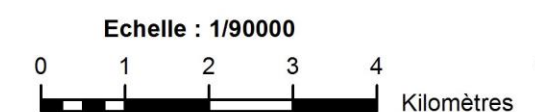

Système géodésique RGF 93  
Ellipsoïde IAG GRS 80  
Projection conique conforme de Lambert 93

Sources des données :  
- Parc Marin de la Côte Bleue  
- GIS Posidonie  
- IGN / SCAN25® v2 2009  
- DREAL PACA

Réalisation : PMCB / Juillet 2013



Carte 18 : Localisation de la mesure D03 : Pérenniser le dispositif réglementaire des zones marines protégées de Carry-le-Rouet et de Martigues qui prend fin en 2014



# LOCALISATION DE LA MESURE B04 : Définir des zones de mouillage autorisées pour les navires de grande plaisance

## Légende :

- Proposition de limite d'interdiction générale de mouillage pour les navires de grande plaisance entre 0 et -30 mètres de profondeur
- Proposition de zones sableuses autorisées au mouillage des navires de grande plaisance où les fonds sont peu vulnérables
- Site Natura 2000 Côte Bleue Marine
- Concession du DPM attribuée au Parc Marin de la Côte Bleue
- Zone Marine Protégée du Cap Couronne
- Zone Marine Protégée de Carry le Rouet

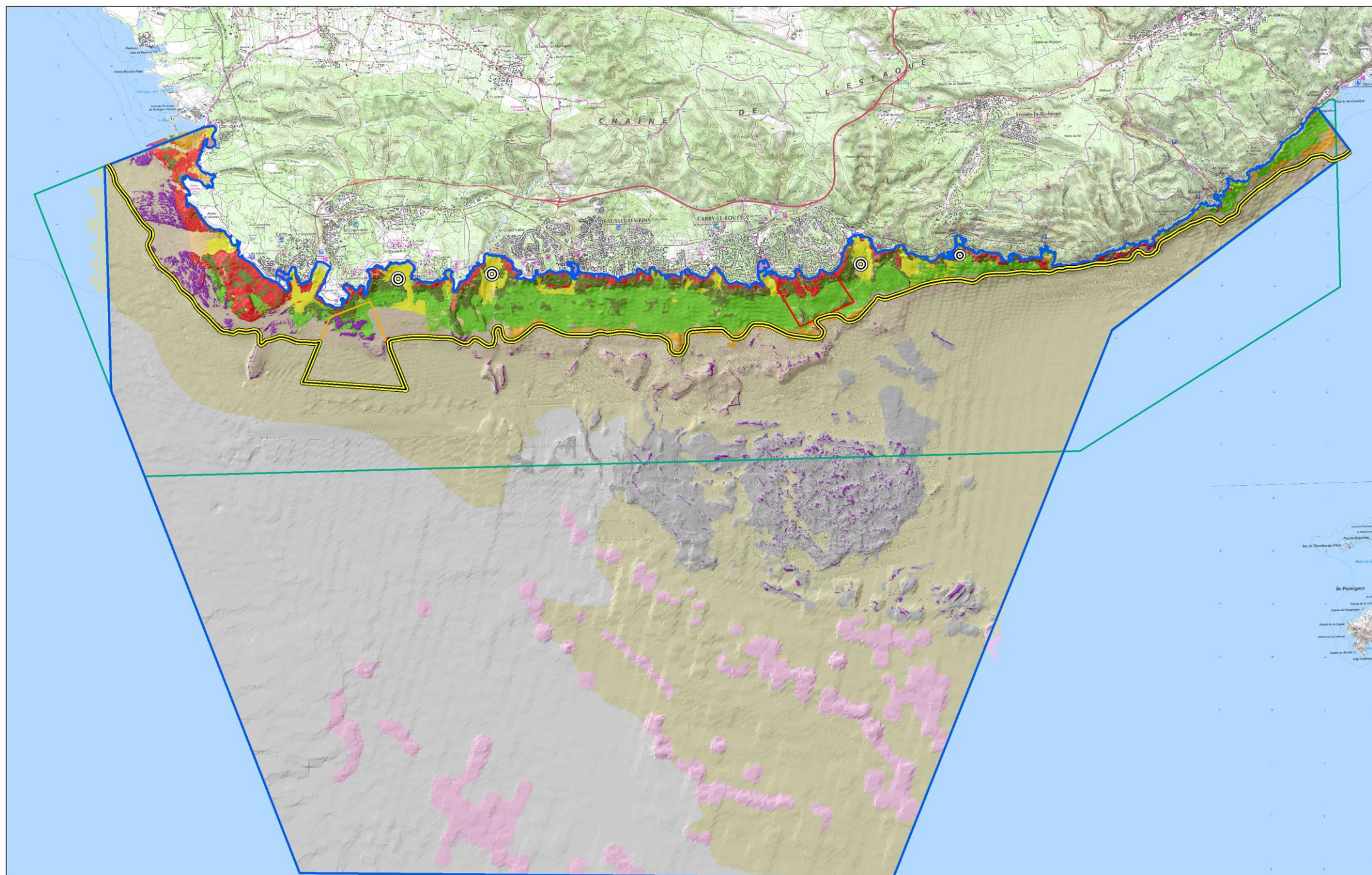

## Classification des habitats marins

### Herbier de Posidonie (1120)

- Herbier de Posidonie (1120-1)
- Herbier de Posidonie sur roche (1120-1)
- Matte morte (thanatocénose de l'Herbier de Posidonie (1120-1))

### Mosaïques relatives à l'Herbier de Posidonie

- Herbier de Posidonie de faible recouvrement (<30%) sur matte morte (1120-1)
- Herbier de Posidonie de faible recouvrement (<30%) sur Sables Fins Bien Calibrés (1120-1 et 1110-6)
- Mosaïque d'Herbier de Posidonie et de Sables grossiers et fins Gravier sous l'influence des Courants de Fond (1120-1 et 1110-7)
- Herbier de Posidonie de faible recouvrement (<30%) et Galets Infralittoraux (1120-1 et 1110-9)
- Matte morte recouverte de Détritique Côtier
- Mosaïque d'Herbier de Posidonie et de Roche Infralittorale à Algues Photophiles (1120-1 et 1170-13)
- Roche Infralittorale à Algues Photophiles et de Matte morte (1170-13 et 1120-1)
- Mosaïque d'Herbier de Posidonie et de Coralligène (1120-1 et 1170-14)

### Récifs (1170)

- Roche Infralittorale à Algues Photophiles (1170-13)
- Coralligène (1170-14)

### Mosaïques relatives aux Récifs

- Mosaïque d'Herbier de Posidonie et de Roche Infralittorale à Algues Photophiles (1120-1 et 1170-13)
- Roche Infralittorale à Algues Photophiles et Galets Infralittoraux (1170-13 et 1110-9)
- Roche Infralittorale à Algues Photophiles et de Matte morte (1170-13 et 1120-1)
- Mosaïque d'Herbier de Posidonie et de Coralligène (1120-1 et 1170-14)

### Bancs de sable à faible couverture permanente d'eau marine (1110)

- Sables Fins de Haut Niveau (1110-5)
- Sables Fins Bien Calibrés (1110-6)
- Sables grossiers et fins Gravier sous l'influence des Courants de Fond (1110-7)
- Galets Infralittoraux (1110-9)

### Mosaïques relatives aux bancs de sable à faible couverture permanente d'eau marine

- Sables Grossiers et fins graviers sous l'influence des Courants de Fond et Galets Infralittoraux (1110-7 et 1110-9)

### Grandes criques et baies peu profondes (1160)

- Sables Vaseux de Mode Calme (1160-3)

### Habitats non communautaires

- Vases Portuaires
- Détritique Côtier
- Détritique Envasé
- Détritique du Large
- Vases Terrigènes Côtiers
- Substrat envasé localement enduré

### Structures d'origine anthropique

- Récifs Artificiels
- Objet d'origine anthropique
- Epave
- Enrochements artificiels

### Autres

- Îlot

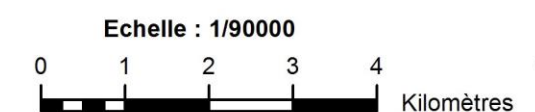

Système géodésique RGF 93  
Ellipsoïde IAG GRS 80  
Projection conique conforme de Lambert 93

Sources des données :  
- Parc Marin de la Côte Bleue  
- GIS Posidonie  
- IGN / SCAN25® v2 2009  
- DREAL PACA

Réalisation : PMCB / Juillet 2013



Carte 19 : Localisation de la mesure B04 : définir des zones de mouillage autorisées pour les navires de grande plaisance



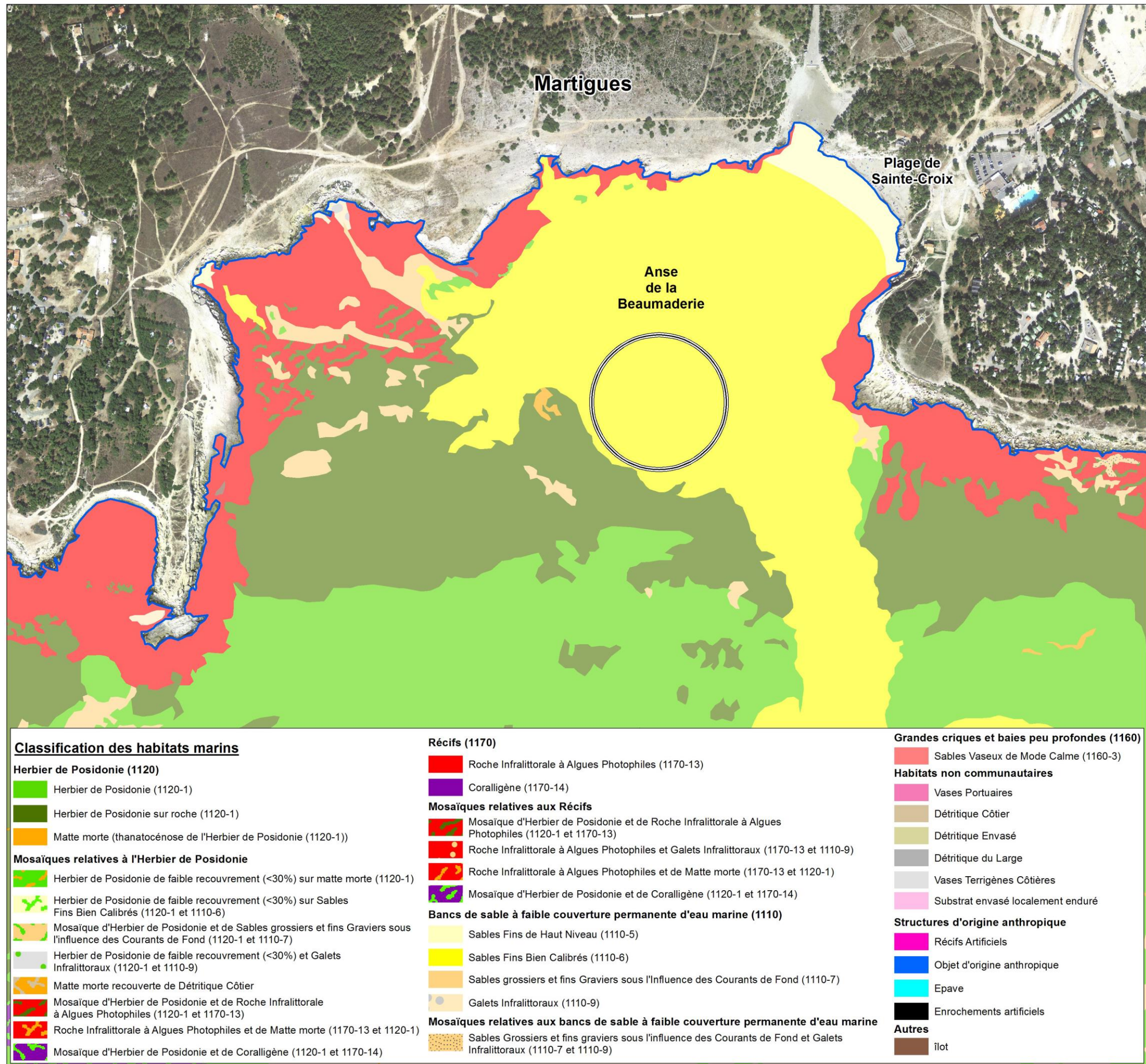

SITE NATURA 2000 CÔTE BLEUE MARINE - FR9301999

**LOCALISATION DE LA MESURE B04 :**  
Définir des zones de mouillage autorisées  
pour les navires de grande plaisance  
**CARTE DE DETAIL N°1**

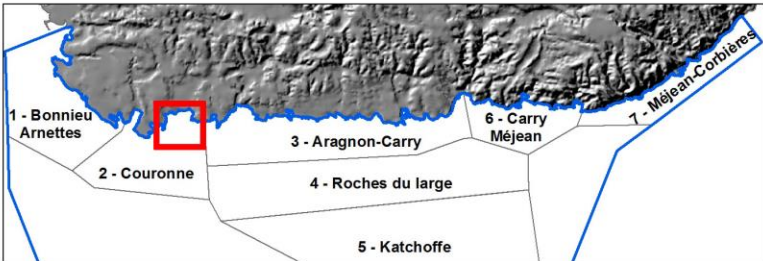

**Légende :**

- Proposition de zones sableuses autorisées au mouillage des navires de grande plaisance où les fonds sont peu vulnérables
- Site Natura 2000 Côte Bleue Marine

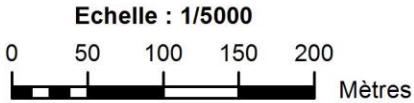

Système géodésique RGF 93  
Ellipsoïde IAG GRS 80  
Projection conique conforme de Lambert 93

Sources des données :

- Parc Marin de la Côte Bleue
- GIS Posidonie
- IGN / SCAN25® v2 2009
- DREAL PACA



Réalisation : PMCB / Juillet 2013



**Carte 20 : Localisation de la mesure B04 : définir des zones de mouillage autorisées pour les navires de grande plaisance – carte de détail n°1**



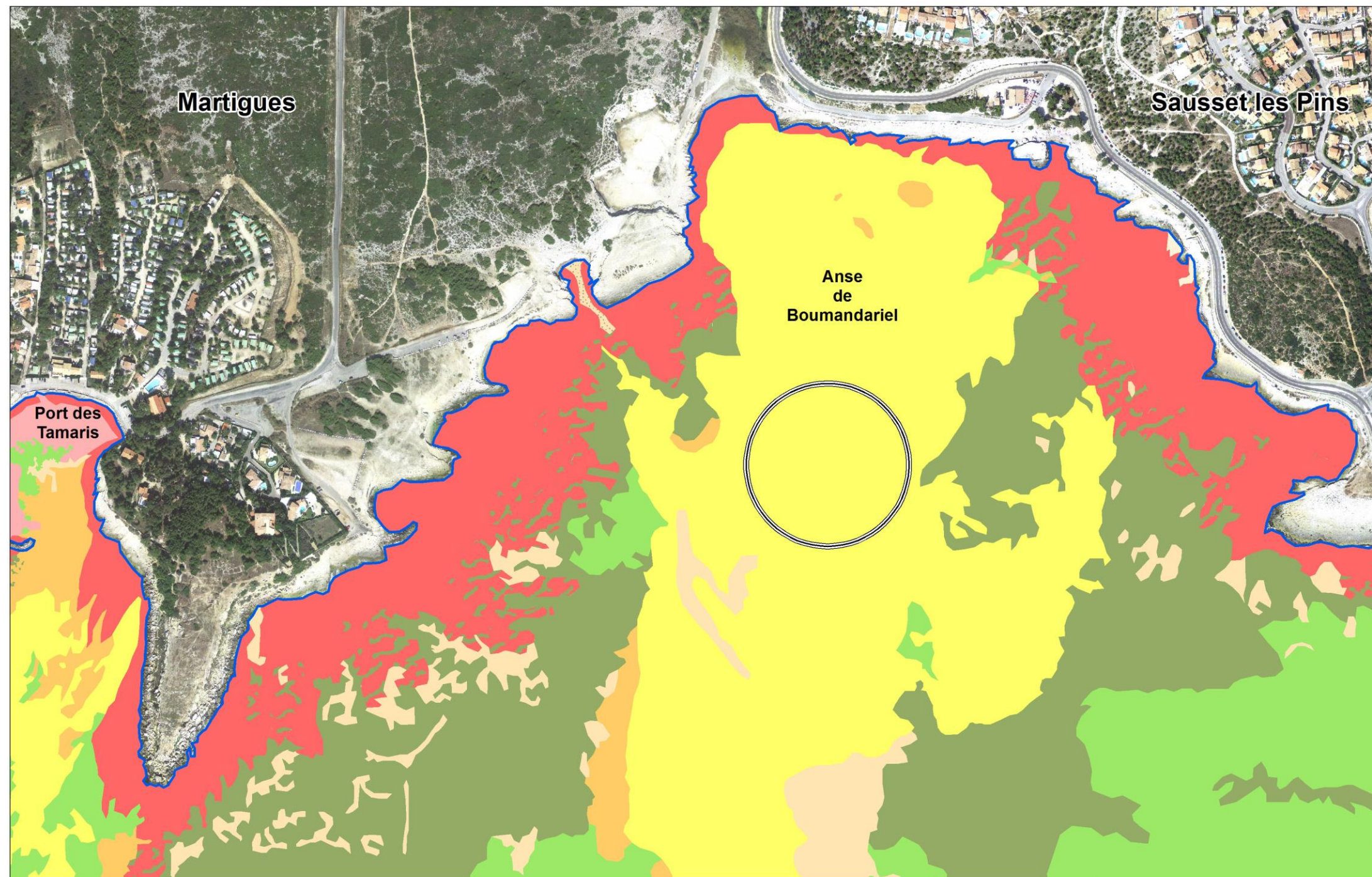

SITE NATURA 2000 CÔTE BLEUE MARINE - FR9301999

**LOCALISATION DE LA MESURE B04 :**  
Définir des zones de mouillage autorisées  
pour les navires de grande plaisance  
**CARTE DE DETAIL N°2**

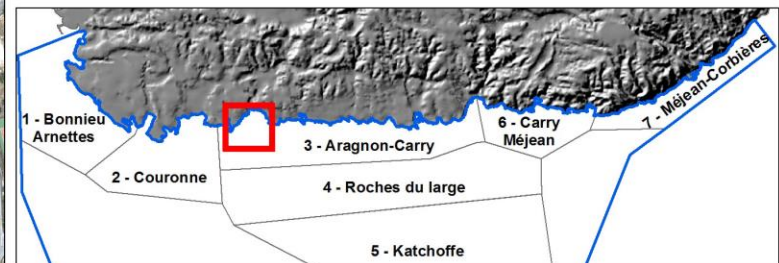

**Légende :**

Proposition de zones sableuses autorisées au mouillage des navires de grande plaisance où les fonds sont peu vulnérables

Site Natura 2000 Côte Bleue Marine

#### Classification des habitats marins

##### Herbier de Posidonie (1120)

- Herbier de Posidonie (1120-1)
- Herbier de Posidonie sur roche (1120-1)
- Matte morte (thanatocénose de l'Herbier de Posidonie (1120-1))

##### Mosaïques relatives à l'Herbier de Posidonie

- Herbier de Posidonie de faible recouvrement (<30%) sur matte morte (1120-1)
- Herbier de Posidonie de faible recouvrement (<30%) sur Sables Fins Bien Calibrés (1120-1 et 1110-6)
- Mosaïque d'Herbier de Posidonie et de Sables grossiers et fins Gravier sous l'influence des Courants de Fond (1120-1 et 1110-7)
- Herbier de Posidonie de faible recouvrement (<30%) et Galets Infralittoraux (1120-1 et 1110-9)
- Matte morte recouverte de Détritique Côtier
- Mosaïque d'Herbier de Posidonie et de Roche Infralittorale à Algues Photophiles (1120-1 et 1170-13)
- Roche Infralittorale à Algues Photophiles et de Matte morte (1170-13 et 1120-1)
- Mosaïque d'Herbier de Posidonie et de Coralligène (1120-1 et 1170-14)

##### Récifs (1170)

- Roche Infralittorale à Algues Photophiles (1170-13)
- Coralligène (1170-14)

##### Mosaïques relatives aux Récifs

- Mosaïque d'Herbier de Posidonie et de Roche Infralittorale à Algues Photophiles (1120-1 et 1170-13)
- Roche Infralittorale à Algues Photophiles et Galets Infralittoraux (1170-13 et 1110-9)
- Roche Infralittorale à Algues Photophiles et de Matte morte (1170-13 et 1120-1)
- Mosaïque d'Herbier de Posidonie et de Coralligène (1120-1 et 1170-14)

##### Bancs de sable à faible couverture permanente d'eau marine (1110)

- Sables Fins de Haut Niveau (1110-5)
- Sables Fins Bien Calibrés (1110-6)
- Sables grossiers et fins Gravier sous l'influence des Courants de Fond (1110-7)
- Galets Infralittoraux (1110-9)

##### Mosaïques relatives aux bancs de sable à faible couverture permanente d'eau marine

- Sables Grossiers et fins graviers sous l'influence des Courants de Fond et Galets Infralittoraux (1110-7 et 1110-9)

##### Grandes criques et baies peu profondes (1160)

- Sables Vaseux de Mode Calme (1160-3)

##### Habitats non communautaires

- Vases Portuaires
- Détritique Côtier
- Détritique Envasé
- Détritique du Large
- Vases Terrigènes Côtiers
- Substrat envasé localement enduré

##### Structures d'origine anthropique

- Récifs Artificiels
- Objet d'origine anthropique
- Epave
- Enrochements artificiels

##### Autres

- îlot

**Echelle : 1/5000**

0 50 100 150 200 Mètres



Système géodésique RGF 93  
Ellipsoïde IAG GRS 80  
Projection conique conforme de Lambert 93

Sources des données :  
- Parc Marin de la Côte Bleue  
- GIS Posidonie  
- IGN / SCAN25® v2 2009  
- DREAL PACA

Réalisation : PMCB / Juillet 2013



**Carte 21 : Localisation de la mesure B04 : définir des zones de mouillage autorisées pour les navires de grande plaisance – carte de détail n°2**



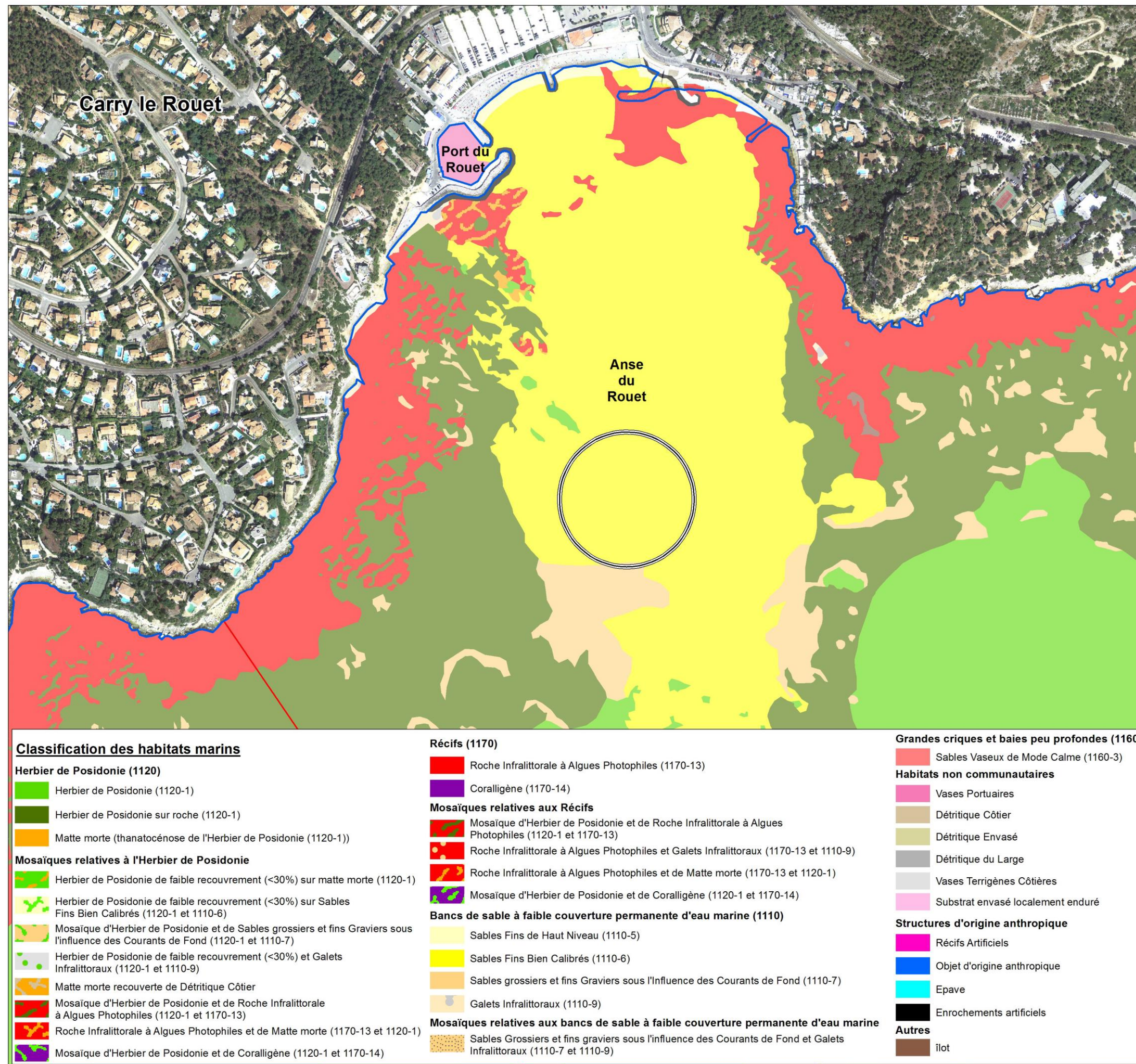

SITE NATURA 2000 CÔTE BLEUE MARINE - FR9301999

## LOCALISATION DE LA MESURE B04 : Définir des zones de mouillage autorisées pour les navires de grande plaisance CARTE DE DETAIL N°3

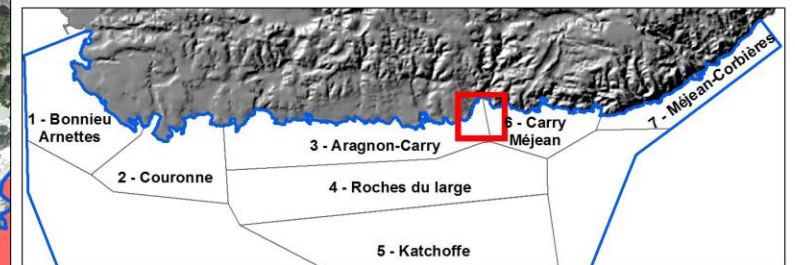

### Légende :



 Proposition de zones sableuses autorisées au mouillage des navires de grande plaisance où les fonds sont peu vulnérables

 Site Natura 2000 Côte Bleue Marine









 Zone Marine Protégée de Carry le Rouet

### Classification des habitats marins



#### Herbier de Posidonie (1120)

-  Herbier de Posidonie (1120-1)
-  Herbier de Posidonie sur roche (1120-1)
-  Matte morte (thanatocénose de l'Herbier de Posidonie (1120-1))





#### Mosaïques relatives à l'Herbier de Posidonie

-  Herbier de Posidonie de faible recouvrement (<30%) sur matte morte (1120-1)
-  Herbier de Posidonie de faible recouvrement (<30%) sur Sables Fins Bien Calibrés (1120-1 et 1110-6)
-  Mosaïque d'Herbier de Posidonie et de Sables grossiers et fins Gravier sous l'influence des Courants de Fond (1120-1 et 1110-7)
-  Herbier de Posidonie de faible recouvrement (<30%) et Galets Infralittoraux (1120-1 et 1110-9)
-  Matte morte recouverte de Détritique Côtier
-  Mosaïque d'Herbier de Posidonie et de Roche Infralittorale à Algues Photophiles (1120-1 et 1170-13)
-  Roche Infralittorale à Algues Photophiles et de Matte morte (1170-13 et 1120-1)
-  Mosaïque d'Herbier de Posidonie et de Coralligène (1120-1 et 1170-14)





#### Récifs (1170)

-  Roche Infralittorale à Algues Photophiles (1170-13)
-  Coralligène (1170-14)

#### Mosaïques relatives aux Récifs

-  Mosaïque d'Herbier de Posidonie et de Roche Infralittorale à Algues Photophiles (1120-1 et 1170-13)
-  Roche Infralittorale à Algues Photophiles et Galets Infralittoraux (1170-13 et 1110-9)
-  Roche Infralittorale à Algues Photophiles et de Matte morte (1170-13 et 1120-1)
-  Mosaïque d'Herbier de Posidonie et de Coralligène (1120-1 et 1170-14)

#### Bancs de sable à faible couverture permanente d'eau marine (1110)

-  Sables Fins de Haut Niveau (1110-5)
-  Sables Fins Bien Calibrés (1110-6)
-  Sables grossiers et fins Gravier sous l'influence des Courants de Fond (1110-7)
-  Galets Infralittoraux (1110-9)

#### Mosaïques relatives aux bancs de sable à faible couverture permanente d'eau marine

-  Sables Grossiers et fins graviers sous l'influence des Courants de Fond et Galets Infralittoraux (1110-7 et 1110-9)

#### Grandes criques et baies peu profondes (1160)

-  Sables Vaseux de Mode Calme (1160-3)

#### Habitats non communautaires

-  Vases Portuaires
-  Détritique Côtier
-  Détritique Envasé
-  Détritique du Large
-  Vases Terrigènes Côtiers
-  Substrat envasé localement enduré

#### Structures d'origine anthropique

-  Récifs Artificiels
-  Objet d'origine anthropique
-  Epave
-  Enrochements artificiels

#### Autres

-  îlot

Echelle : 1/5000

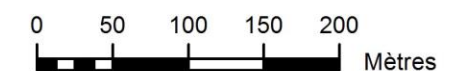

Système géodésique RGF 93  
Ellipsoïde IAG GRS 80  
Projection conique conforme de Lambert 93

Sources des données :  
- Parc Marin de la Côte Bleue  
- GIS Posidonie  
- IGN / SCAN25® v2 2009  
- DREAL PACA

Réalisation : PMCB / Juillet 2013



Carte 22 : Localisation de la mesure B04 : définir des zones de mouillage autorisées pour les navires de grande plaisance – carte de détail n°3



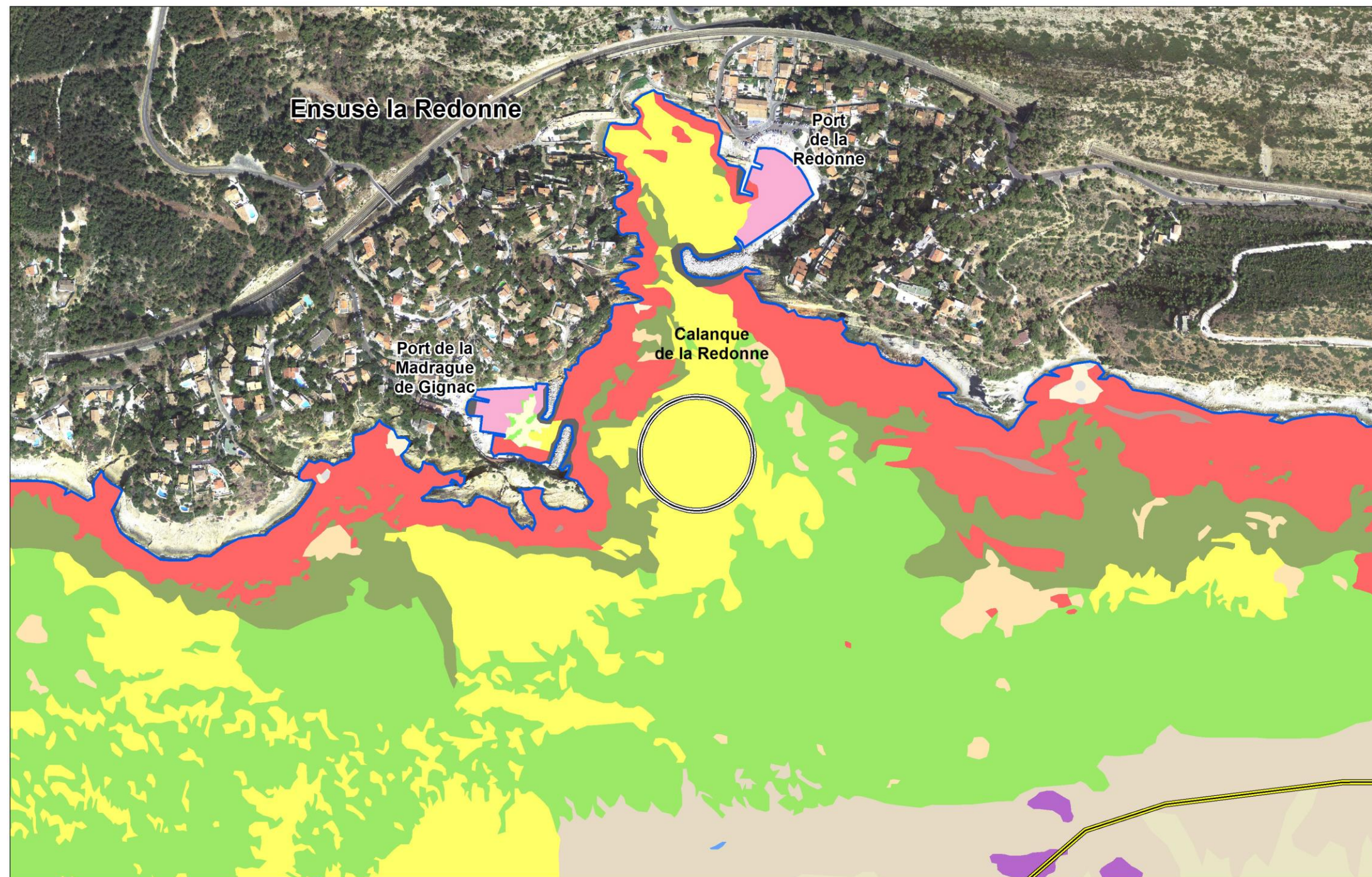

SITE NATURA 2000 CÔTE BLEUE MARINE - FR9301999

## LOCALISATION DE LA MESURE B04 : Définir des zones de mouillage autorisées pour les navires de grande plaisance CARTE DE DETAIL N°4

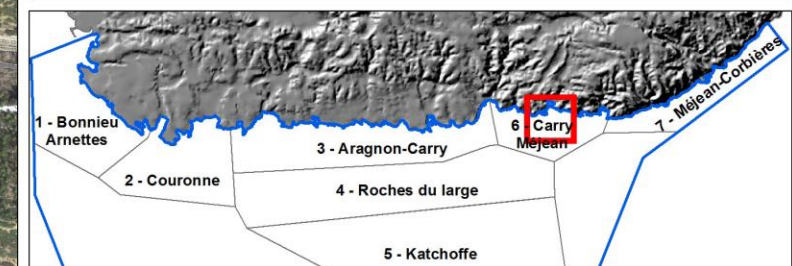

### Légende :

- Proposition de zones sableuses autorisées au mouillage des navires de grande plaisance où les fonds sont peu vulnérables
- Proposition de limite d'interdiction générale de mouillage pour les navires de grande plaisance entre 0 et -30 mètres de profondeur
- Site Natura 2000 Côte Bleue Marine

### Classification des habitats marins

#### Herbier de Posidonie (1120)

- Herbier de Posidonie (1120-1)
- Herbier de Posidonie sur roche (1120-1)
- Matte morte (thanatocénose de l'Herbier de Posidonie (1120-1))

#### Mosaïques relatives à l'Herbier de Posidonie

- Herbier de Posidonie de faible recouvrement (<30%) sur matte morte (1120-1)
- Herbier de Posidonie de faible recouvrement (<30%) sur Sables Fins Bien Calibrés (1120-1 et 1110-6)
- Mosaïque d'Herbier de Posidonie et de Sables grossiers et fins Gravier sous l'influence des Courants de Fond (1120-1 et 1110-7)
- Herbier de Posidonie de faible recouvrement (<30%) et Galets Infralittoraux (1120-1 et 1110-9)
- Matte morte recouverte de Détritique Côtier
- Mosaïque d'Herbier de Posidonie et de Roche Infralittorale à Algues Photophiles (1120-1 et 1170-13)
- Roche Infralittorale à Algues Photophiles et de Matte morte (1170-13 et 1120-1)
- Mosaïque d'Herbier de Posidonie et de Coralligène (1120-1 et 1170-14)

#### Récifs (1170)

- Roche Infralittorale à Algues Photophiles (1170-13)
- Coralligène (1170-14)

#### Mosaïques relatives aux Récifs

- Mosaïque d'Herbier de Posidonie et de Roche Infralittorale à Algues Photophiles (1120-1 et 1170-13)
- Roche Infralittorale à Algues Photophiles et Galets Infralittoraux (1170-13 et 1110-9)
- Roche Infralittorale à Algues Photophiles et de Matte morte (1170-13 et 1120-1)
- Mosaïque d'Herbier de Posidonie et de Coralligène (1120-1 et 1170-14)

#### Bancs de sable à faible couverture permanente d'eau marine (1110)

- Sables Fins de Haut Niveau (1110-5)
- Sables Fins Bien Calibrés (1110-6)
- Sables grossiers et fins Gravier sous l'influence des Courants de Fond (1110-7)
- Galets Infralittoraux (1110-9)

#### Mosaïques relatives aux bancs de sable à faible couverture permanente d'eau marine

- Sables Grossiers et fins graviers sous l'influence des Courants de Fond et Galets Infralittoraux (1110-7 et 1110-9)

#### Grandes criques et baies peu profondes (1160)

- Sables Vaseux de Mode Calme (1160-3)

#### Habitats non communautaires

- Vases Portuaires
- Détritique Côtier
- Détritique Envasé
- Détritique du Large
- Vases Terrigènes Côtiers
- Substrat envasé localement enduré

#### Structures d'origine anthropique

- Récifs Artificiels
- Objet d'origine anthropique
- Epave
- Enrochements artificiels

#### Autres

- îlot

Echelle : 1/5000  
0 50 100 150 200 Mètres



Système géodésique RGF 93  
Ellipsoïde IAG GRS 80  
Projection conique conforme de Lambert 93

Sources des données :  
- Parc Marin de la Côte Bleue  
- GIS Posidonie  
- IGN / SCAN25® v2 2009  
- DREAL PACA

Réalisation : PMCB / Juillet 2013



Carte 23 : Localisation de la mesure B04 : définir des zones de mouillage autorisées pour les navires de grande plaisance – carte de détail n°4